



Arabako Foru Aldundia
Diputación Foral de Álava

RED ECOLÓGICA FUNCIONAL EN ÁLAVA CENTRAL.

Elena Gómez Chico

Jefa del Servicio de Medio Ambiente y Biodiversidad.
Diputación Foral de Álava.



5º CONAMA local

Reformulando juntos las ciudades

Del 29 de noviembre al 1 de diciembre de 2011

Vitoria-Gasteiz
Capital Verde Europea 2012

Bio-región de Álava Central.

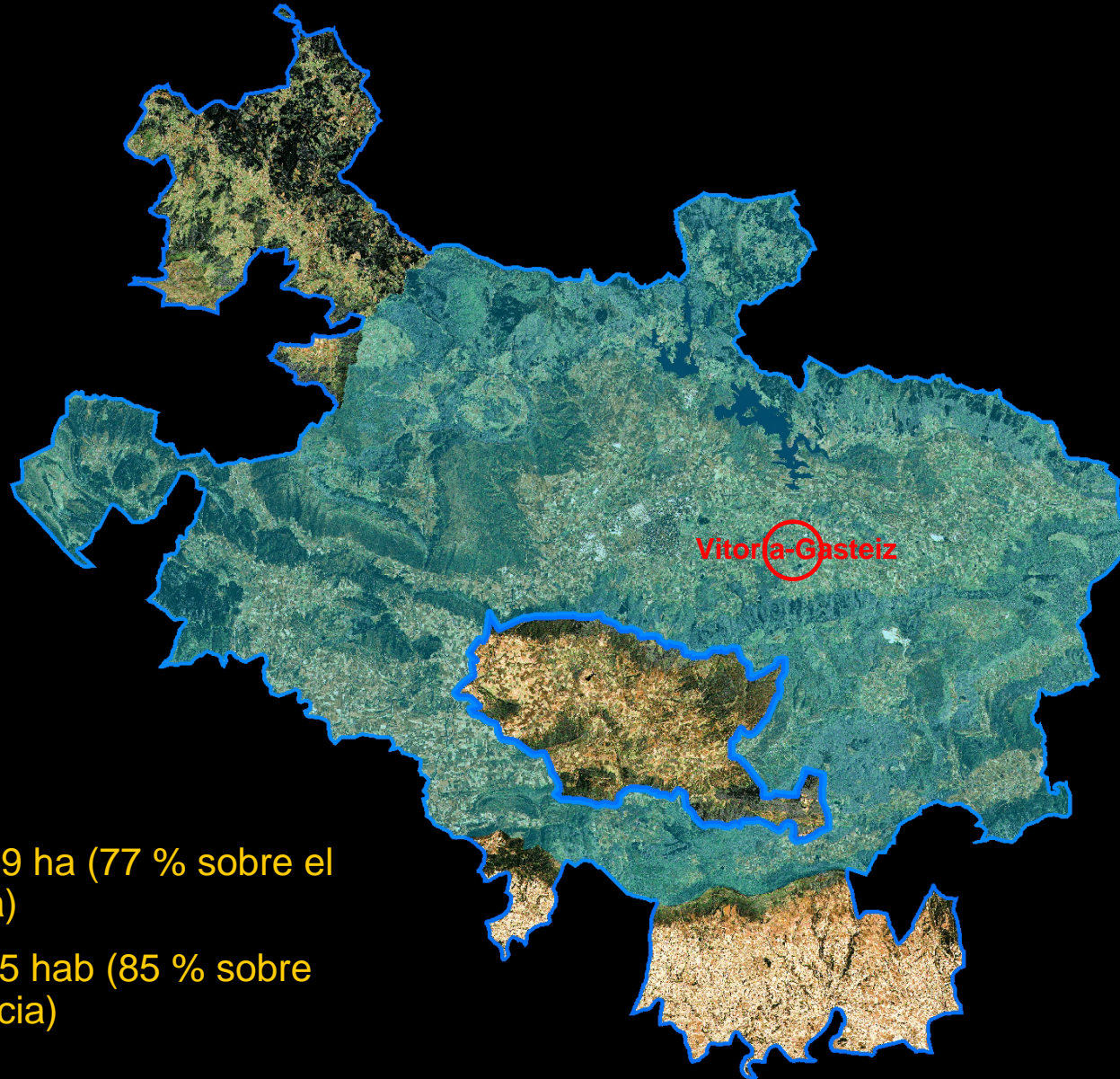

Superficie: 232.489 ha (77 % sobre el total de la provincia)

Población: 257.135 hab (85 % sobre el total de la provincia)





Fases iniciales de elaboración del Plan Territorial Parcial de Álava Central (año 1999).

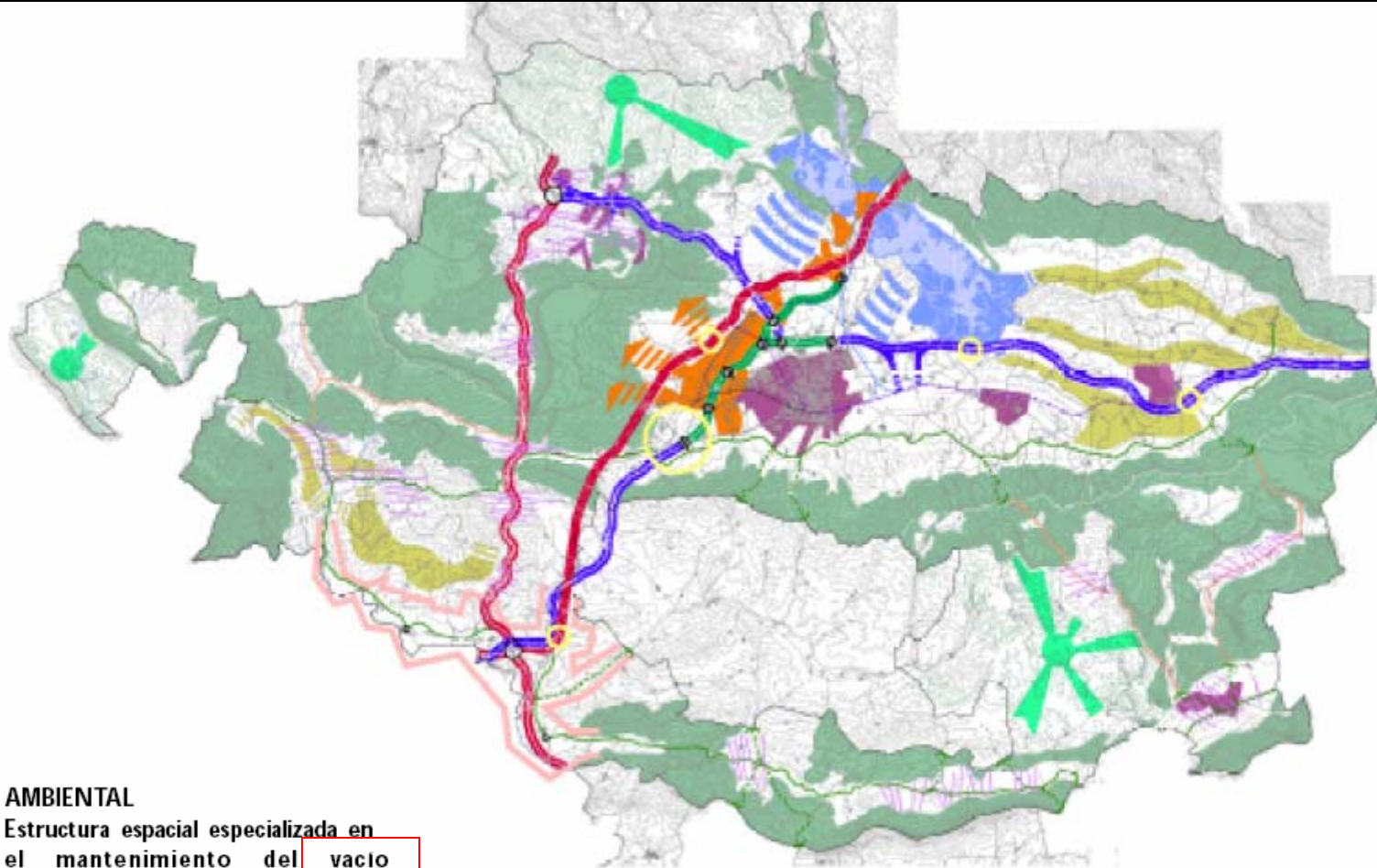

AMBIENTAL

Estructura espacial especializada en el mantenimiento del vacío territorial positivo.

Plan Territorial Sectorial de la Energía Eólica en el País Vasco.

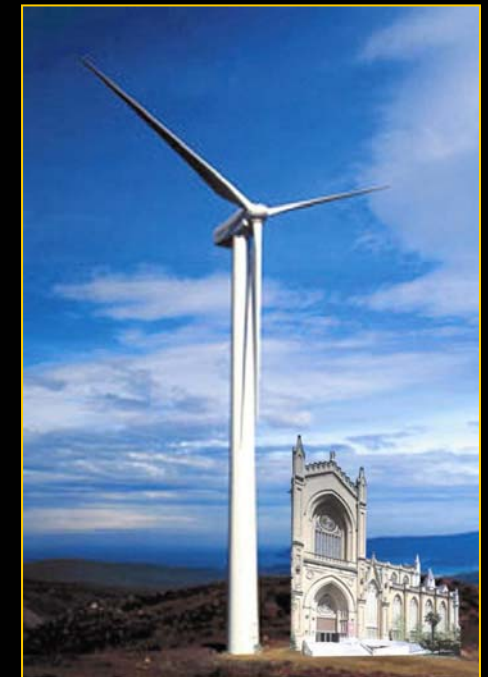
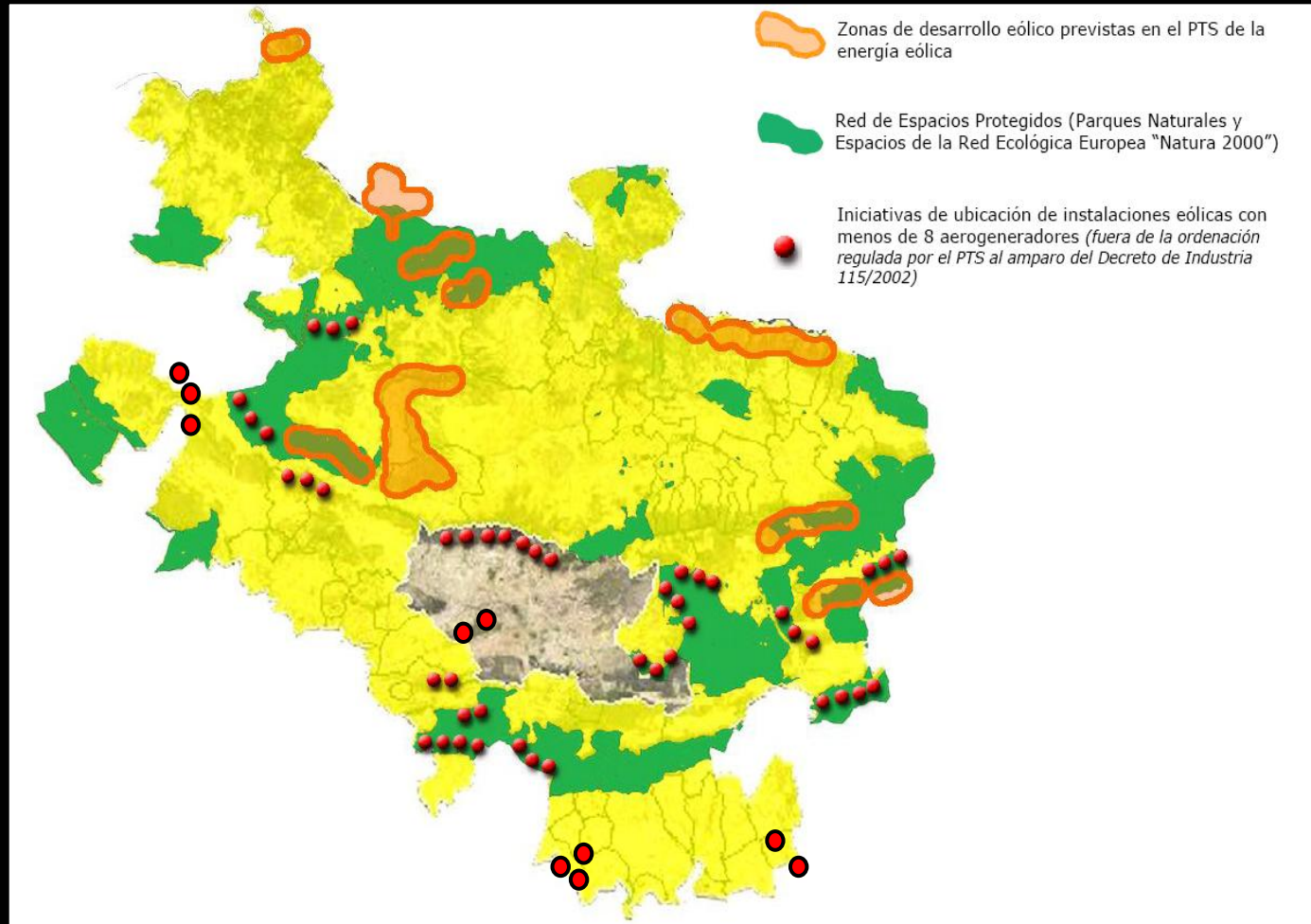

- 3 parques eólicos en funcionamiento.
- 21 iniciativas de parques eólicos en Álava (incluyendo los que se localizan en el límite con el Condado de Treviño).
- 10 iniciativas de parques eólicos en Red Natura o Paisajes Sobresalientes o en zonas "clave" de nidificación de especies rapaces amenazadas.

**Proyecto de línea eléctrica a
400 kV Vitoria - línea Castejón-
Muruarte.**

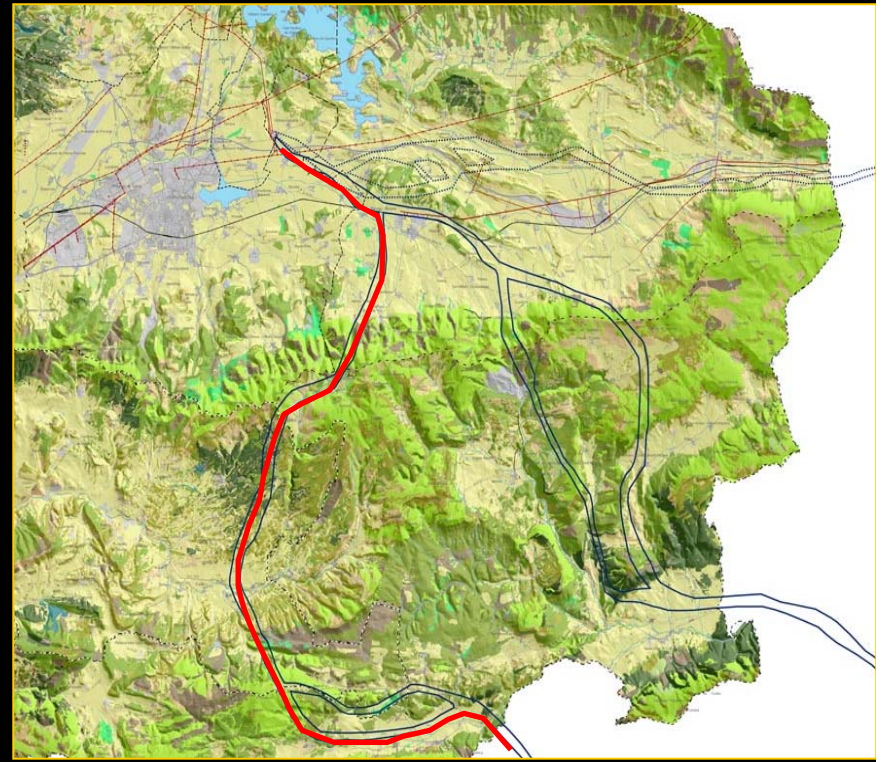

Montes de Utilidad Pública.

Superficie en Álava Central: 122.400 ha (53% del área funcional).



Reservas de agua en Álava Central.

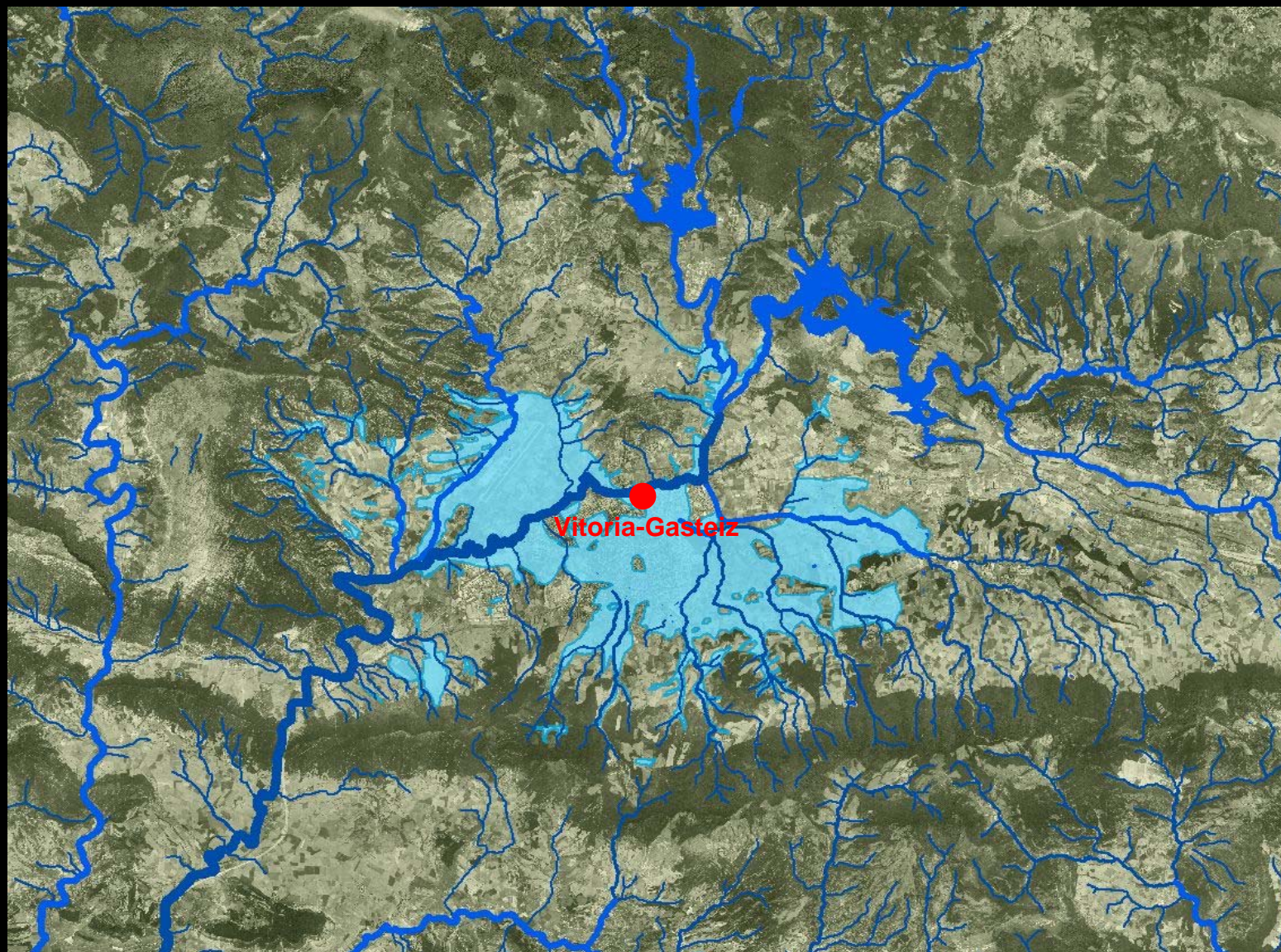

Conservación de la Diversidad Biológica y Paisajística de Álava:

Estrategia y Líneas de Acción.

Red de Espacios Naturales Protegidos.

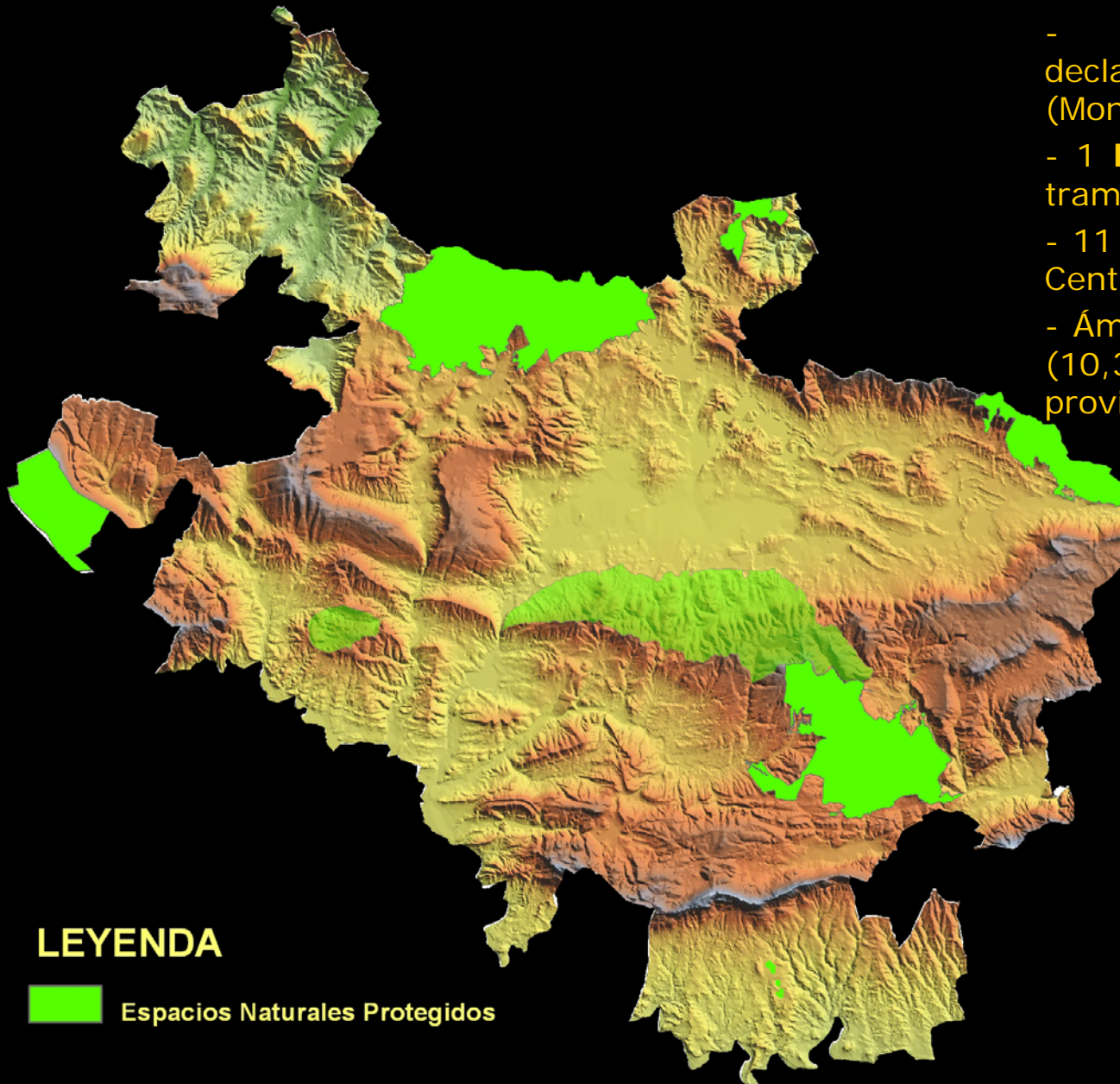

LEYENDA

 Espacios Naturales Protegidos

- 5 **Parques Naturales** declarados y uno en tramitación (Montes de Vitoria).
- 1 **Biotopo Protegido** y otro en tramitación.
- 11 **Árboles singulares** en Álava Central.
- **Ámbito de Protección:** 31.201 ha (10,3 % de la superficie provincial).

Red Natura 2000.

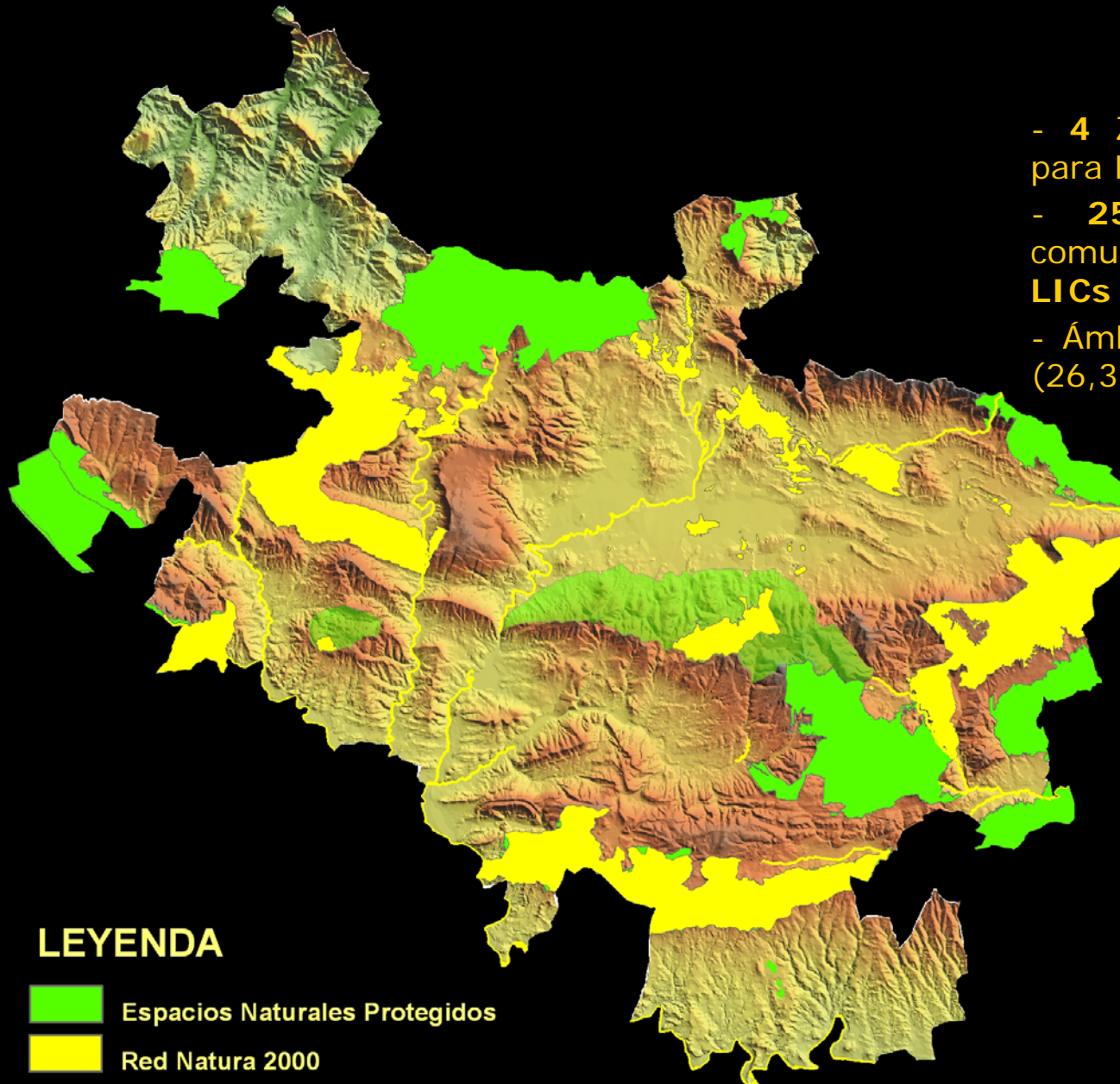

- 4 Zonas de Especial Protección para las Aves (**ZEPA**)
- 25 Lugares de Importancia comunitaria (**LIC**), **incluyendo 8 LICs** de carácter fluvial.
- Ámbito de Protección: 79.936 ha (26,3 % de la superficie provincial).

Red Natura 2000 y especies protegidas.

- El 89 % de las especies de fauna vertebrada catalogada en el País Vasco habitan en Álava (145 especies).
- En el caso de la flora, de las 194 plantas catalogadas a nivel autonómico, 129 se encuentran en Álava (66,5%)
- La mayor parte de los hábitats de estas especies se sustentan en la Red Ecológica Europea Natura 2000.

- Se implementan Planes de Gestión específicos para las especies catalogadas como "En Peligro de Extinción".



ORDENACIÓN TERRITORIAL CON BASE ECOLÓGICA

- **Plan Territorial Parcial (PTP) de Álava Central.**

Aprobado por Decreto 227/2004, de 28 de diciembre del Departamento de Ordenación del Territorio y Medio Ambiente del Gobierno Vasco.

- **136.000 hectáreas de Protección Territorial**, de las que más del 90 % son Montes de Utilidad Pública.

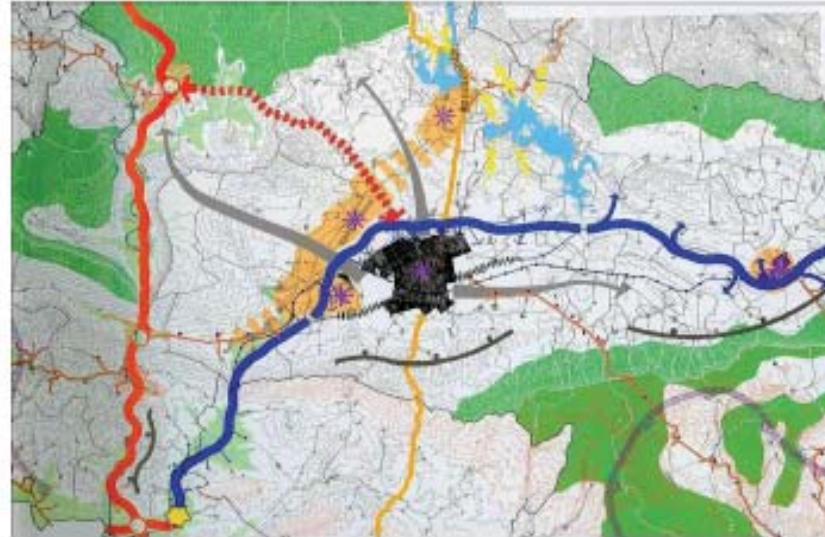

Avance del PTP. La Llanada como un gran vacío territorial

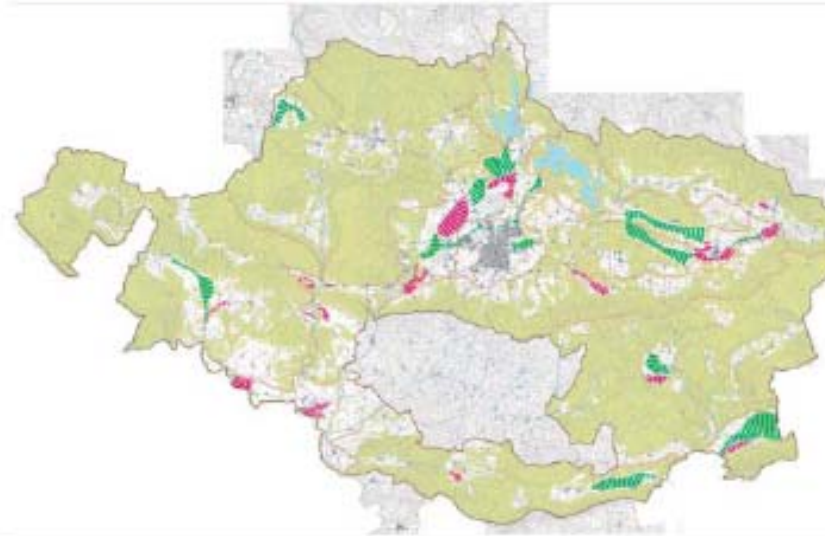

PTP finalmente aprobado. 136.000 ha de protección territorial

EL PROCESO....

**hacia una Red Ecológica
Funcional**

Catálogo de Paisajes Singulares y Sobresalientes de Álava.

*Instrumento dirigido a cualificar,
conservar y restaurar los
paisajes catalogados.*

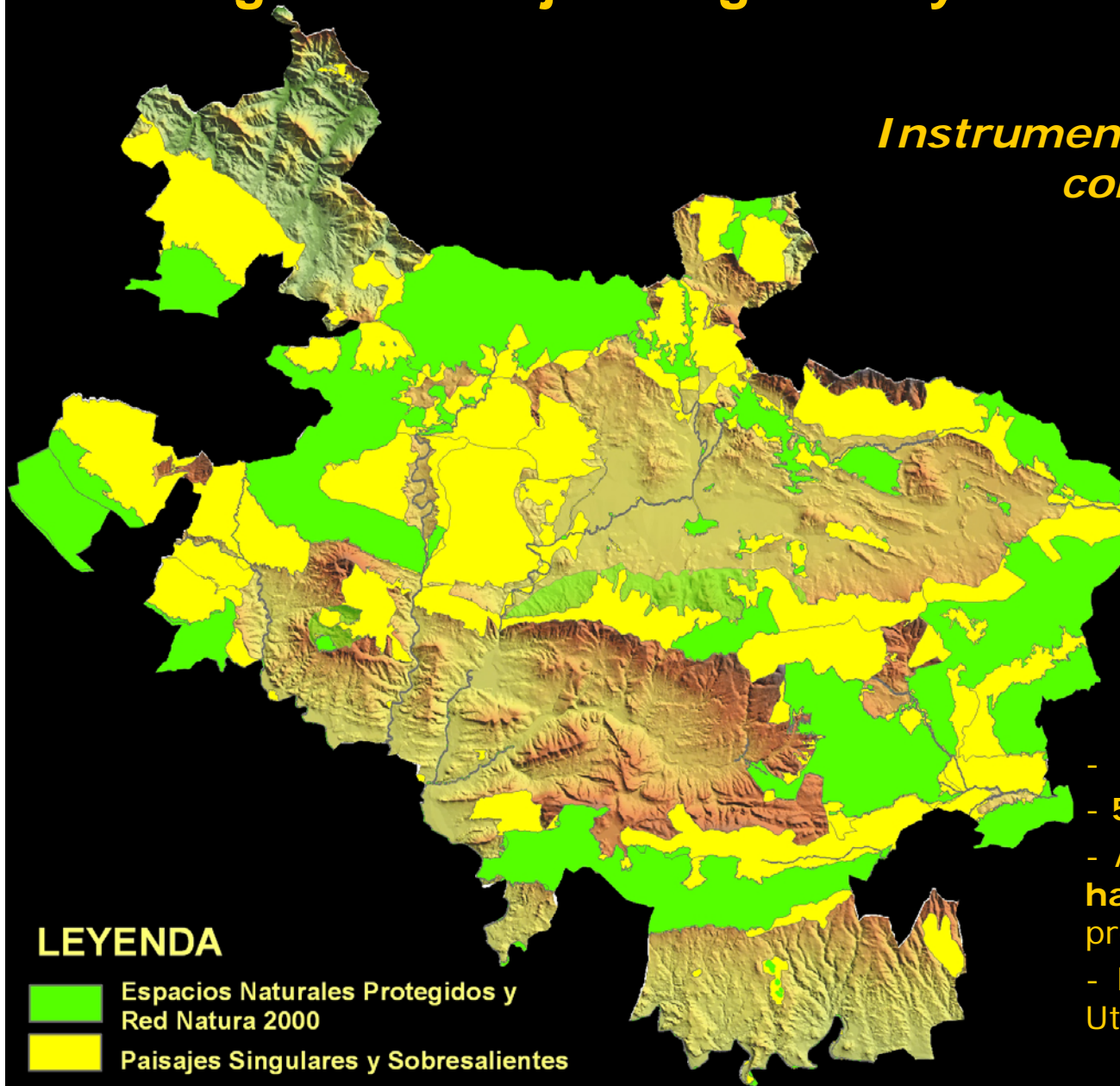

LEYENDA

- Espacios Naturales Protegidos y Red Natura 2000
- Paisajes Singulares y Sobresalientes



- 6 Paisajes Singulares.
- 56 Paisajes Sobresalientes.
- Ámbito de Protección: **173.584 ha** (57 % de la superficie provincial).
- El 71 % se trata de Montes de Utilidad Pública.

Estrategia de Conectividad Ecológica y Paisajística de Álava.

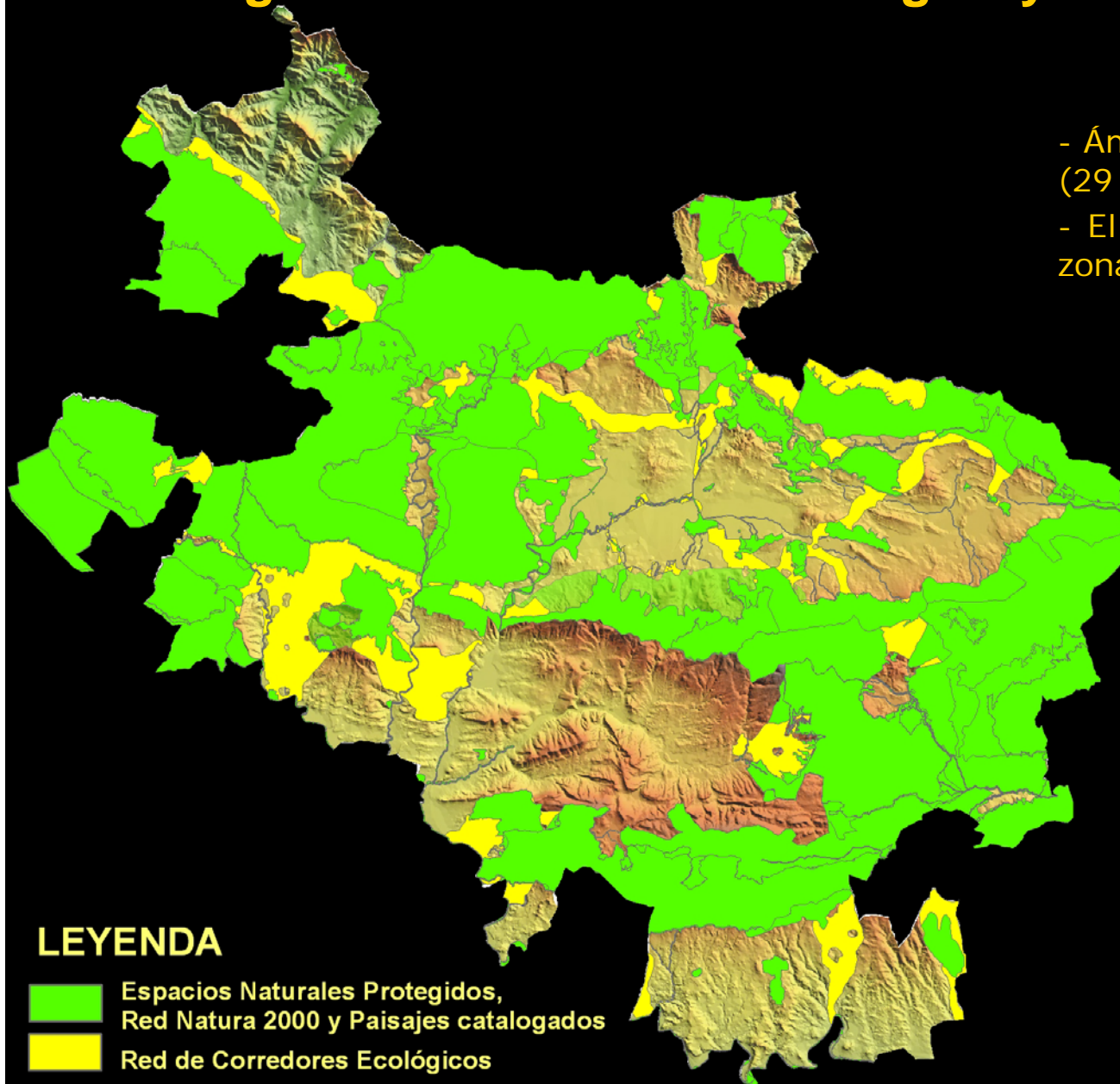
- Ámbito de Protección: **88.000 ha** (29 % de la superficie provincial).
- El 20 % de la Red la constituyen zonas agrícolas.



LEYENDA

-  Espacios Naturales Protegidos, Red Natura 2000 y Paisajes catalogados
-  Red de Corredores Ecológicos

La perspectiva transregional.



Iniciativa de Conectividad Ecológica del Gran Corredor de Montaña entre la Cordillera Cantábrica, los Pirineos, el Macizo Central francés y los Alpes Occidentales.

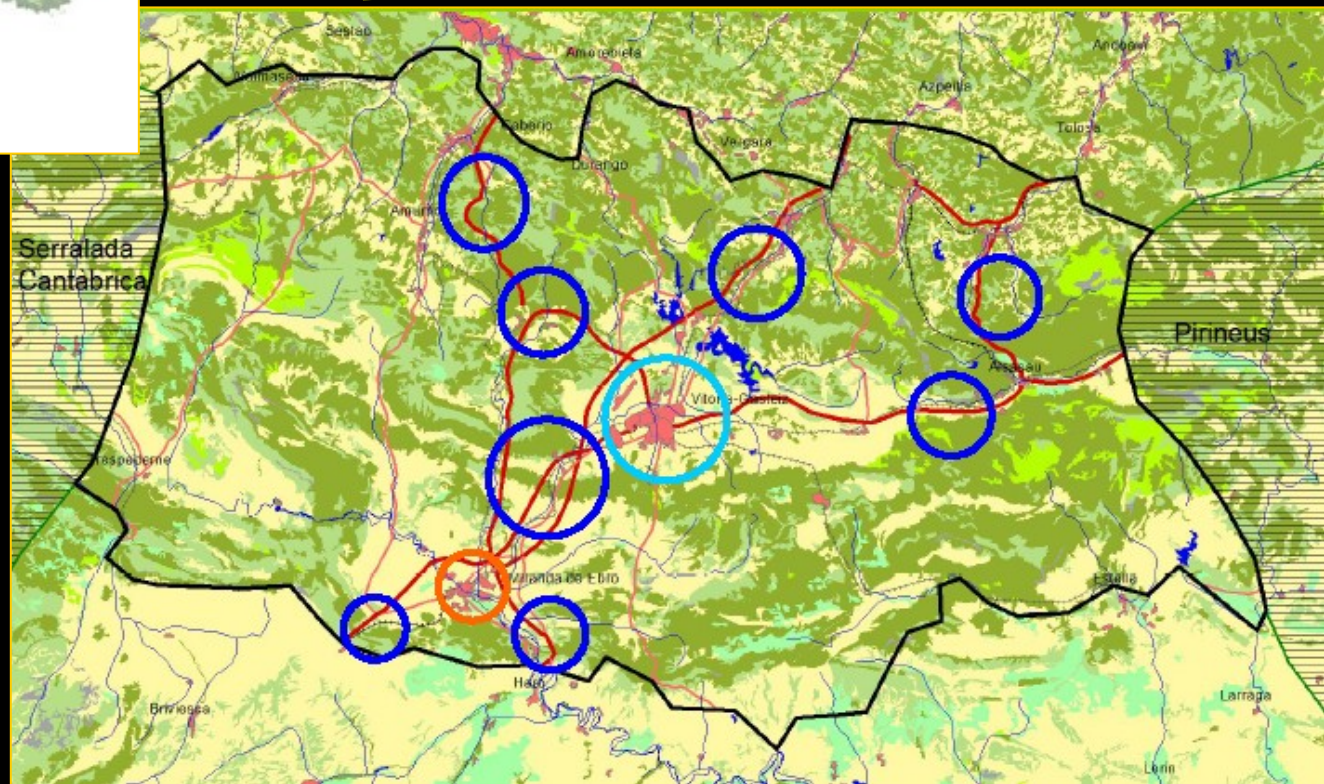

Ámbitos de actuación del conector identificado entre la Sierra Cantábrica y los Pirineos, también denominado "umbral vasco" (Mallarach y Rafa, coord., 2005).

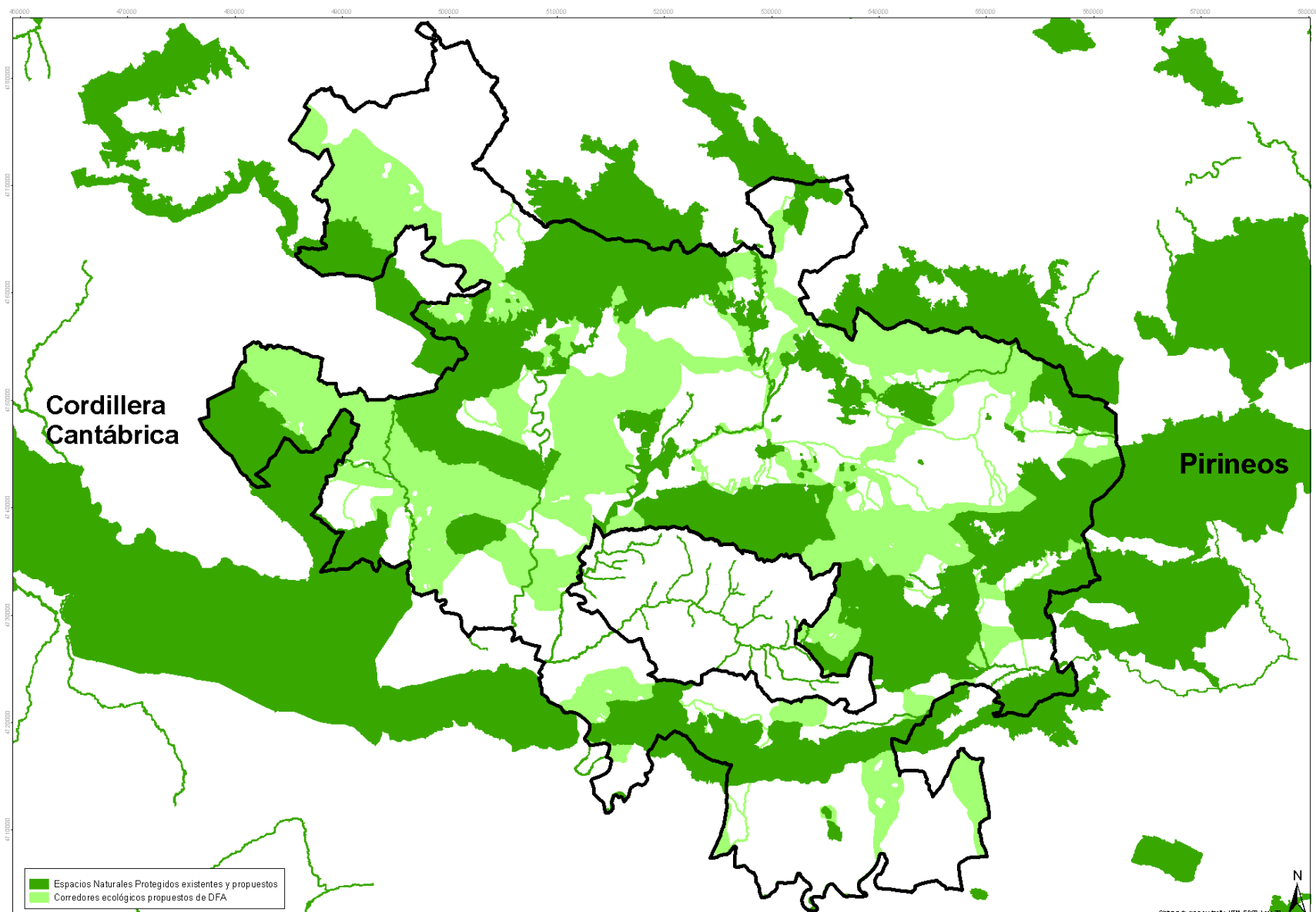

Espacios Naturales Protegidos existentes y propuestos
 Corredores ecológicos propuestos de DFA

Diputación Foral de Álava
 Servicio de Medio Ambiente y Biodiversidad

Mallarach
 Consultoría ambiental 

TÍTULO DEL PROYECTO:
CONECTIVIDAD ECOLÓGICA Y PAISAJÍSTICA DEL TERRITORIO HISTÓRICO DE ÁLAVA

ESCALAS:
 1:100.000
 0 4 8 Km
Botanópolis de A-3

FECHA:
 DICIEMBRE 2005

TÍTULO DEL PLANO:
Propuesta de red ecológica funcional en Álava

Sistema de representación: UTM, ETRS, 113000
 PLANO NÚM.:
13



Estrategia de Accesibilidad Pública a Espacios y Paisajes Naturales y Culturales de Interés.

Red de Itinerarios Verdes de Álava.

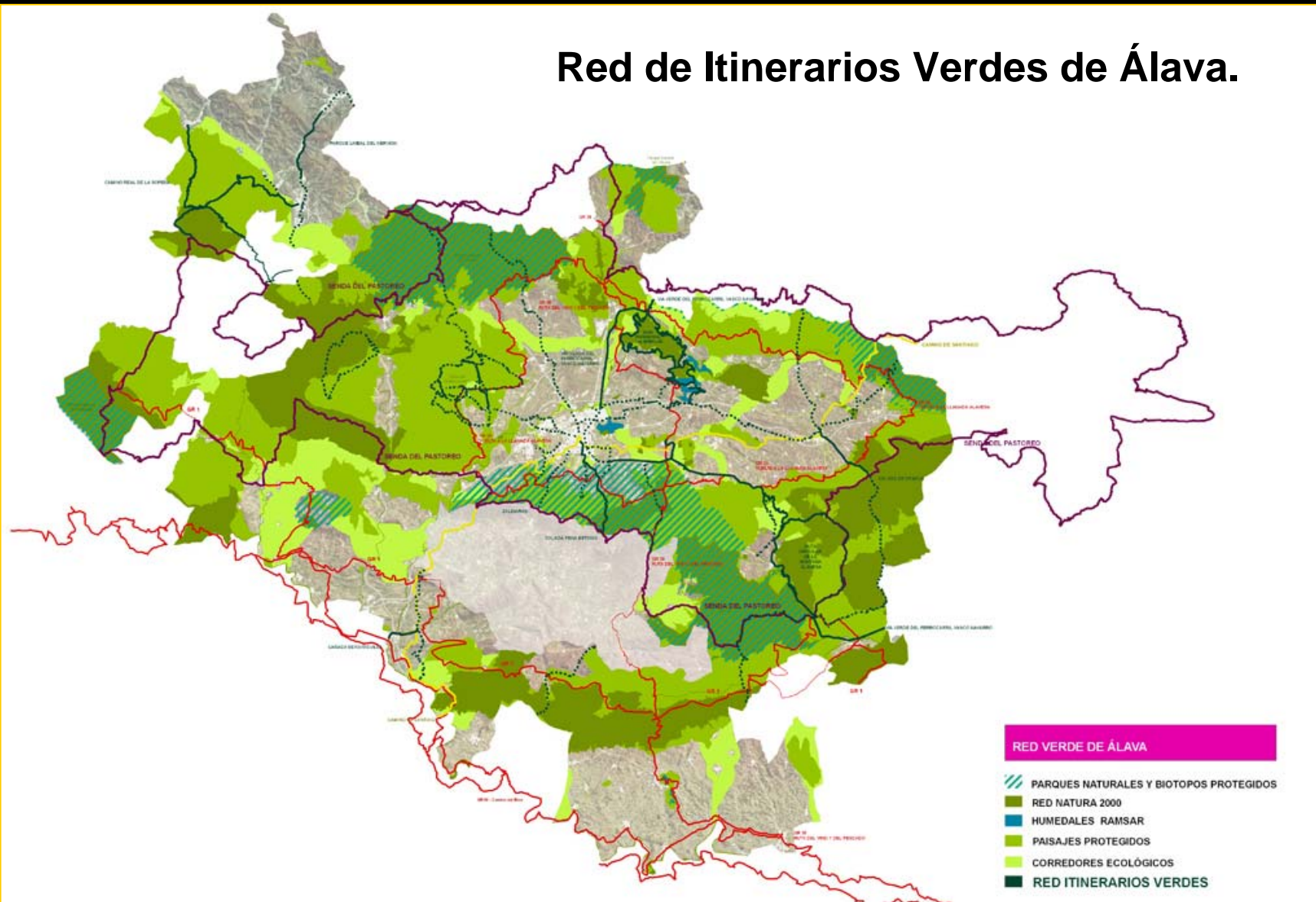



*Gracias.
Eskerrik asko.*

Elena Gómez Chico

Jefa del Servicio de Medio Ambiente y Biodiversidad.
Diputación Foral de Álava.



5° CONAMA local

Reformulando juntos las ciudades

Del 29 de noviembre al 1 de diciembre de 2011

Vitoria-Gasteiz
Capital Verde Europea 2012