

**VITORIA-GASTEIZ, EUROPEAN GREEN CAPITAL 2012:
HACIA UN SISTEMA VERDE URBANO INTEGRADO EN LA ESCALA BIO-REGIONAL**

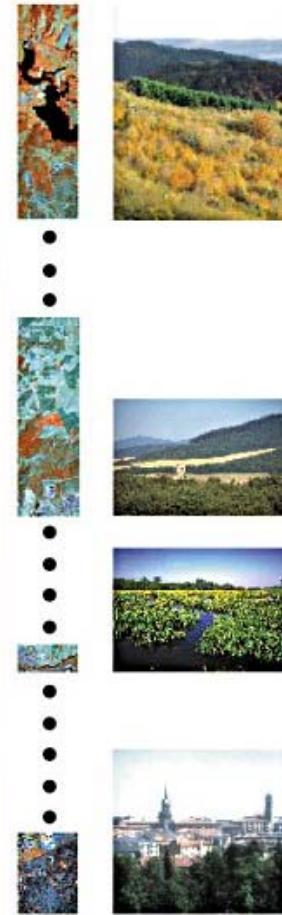

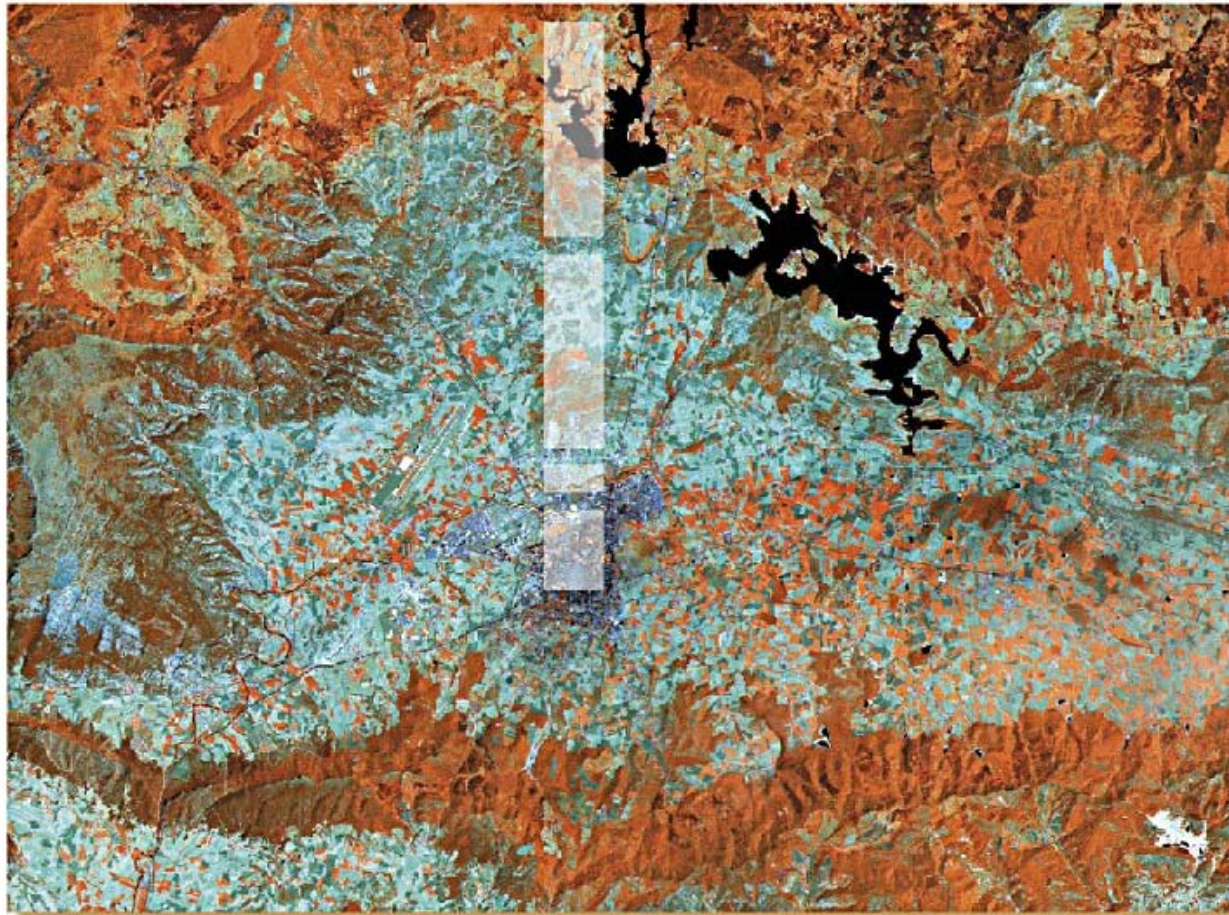

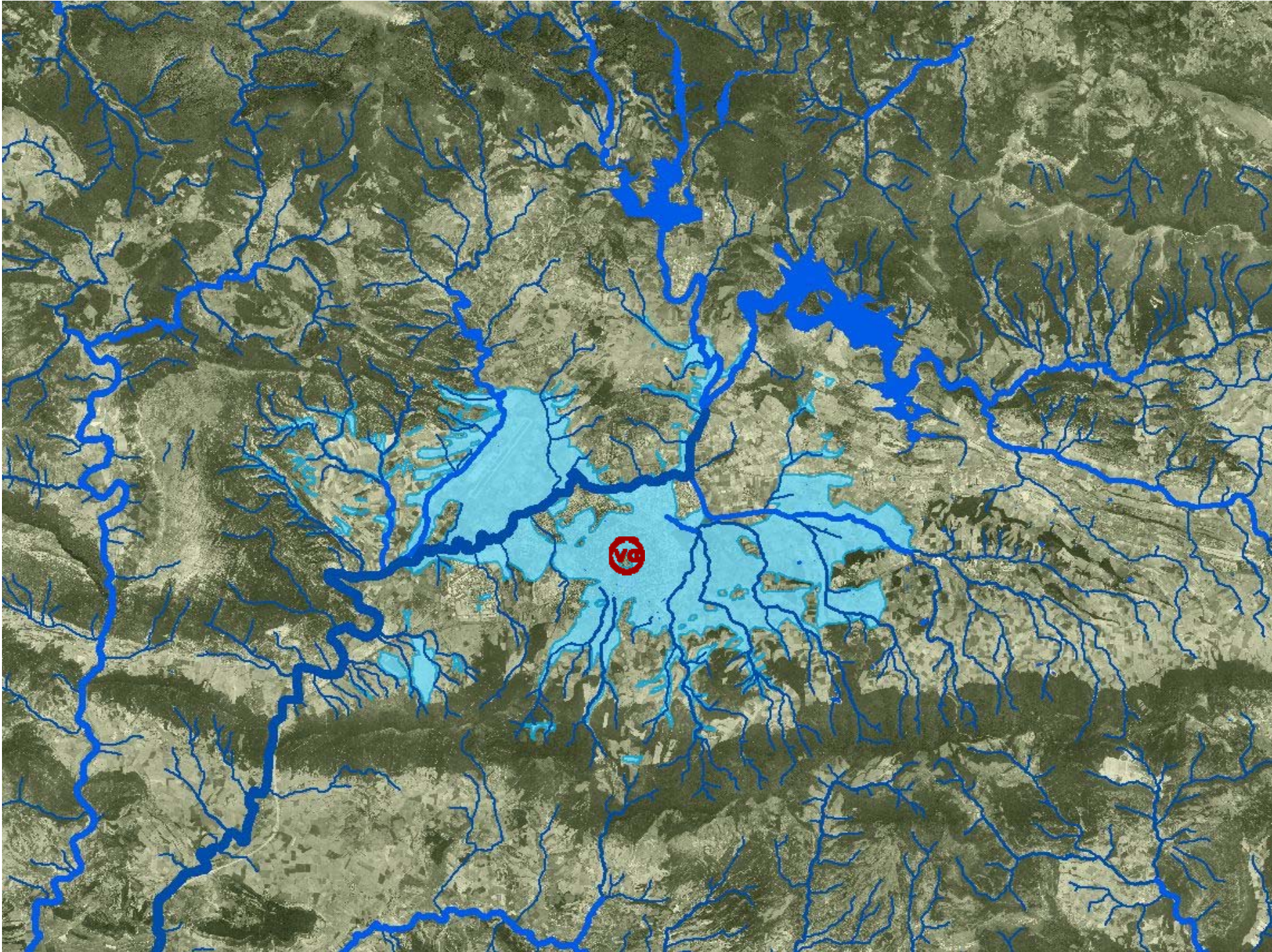







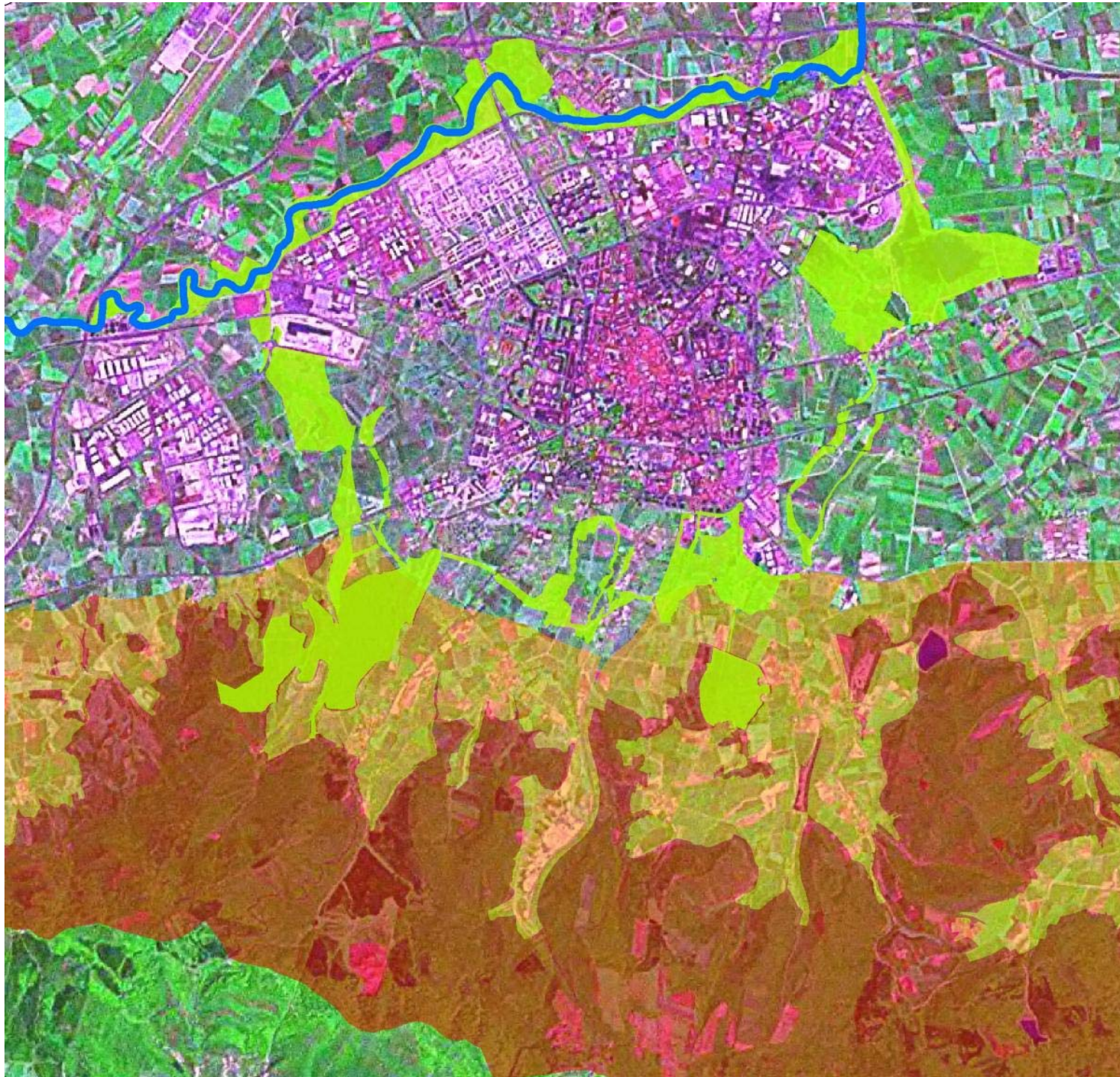

ANILLO VERDE DE VITORIA-GASTEIZ

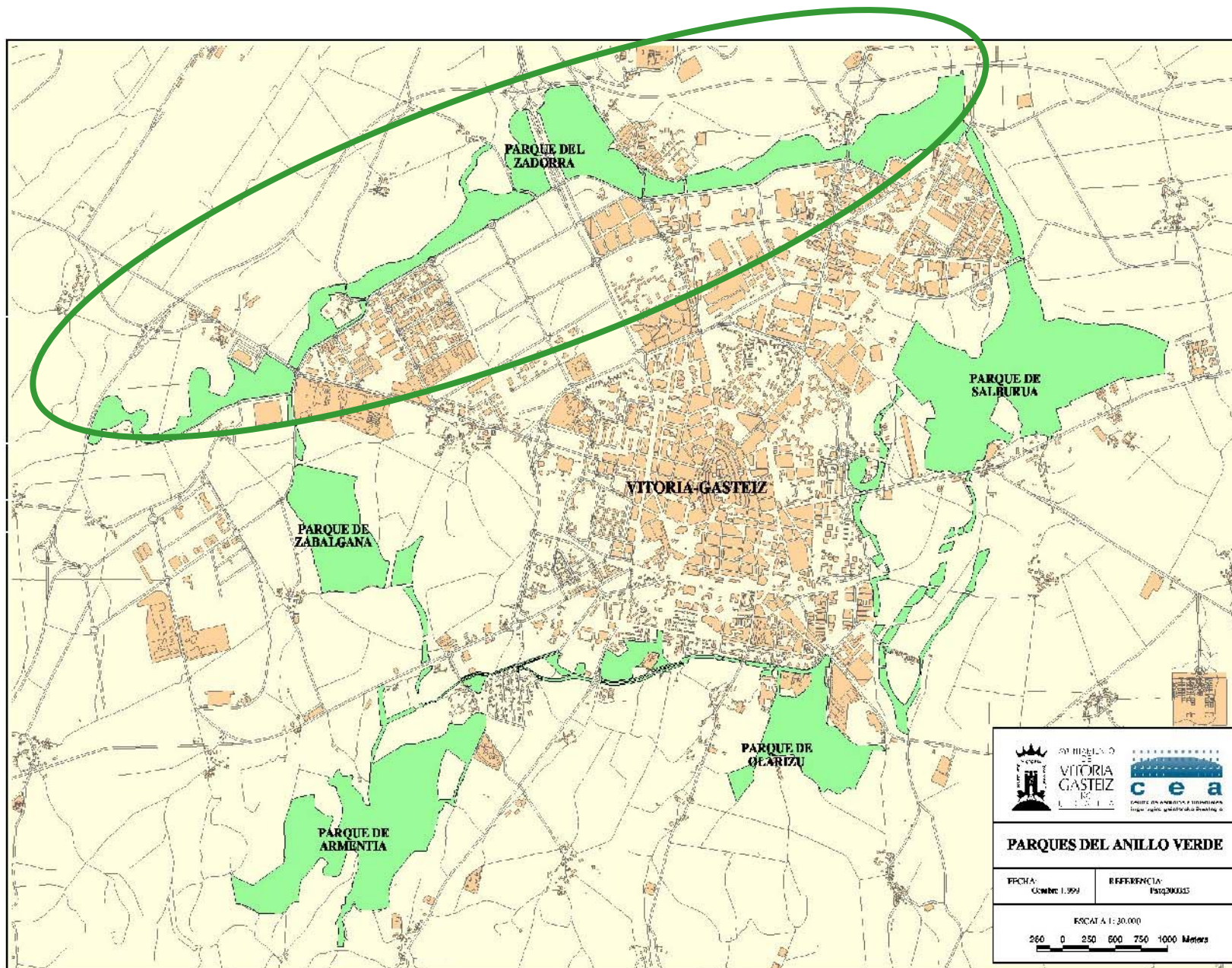

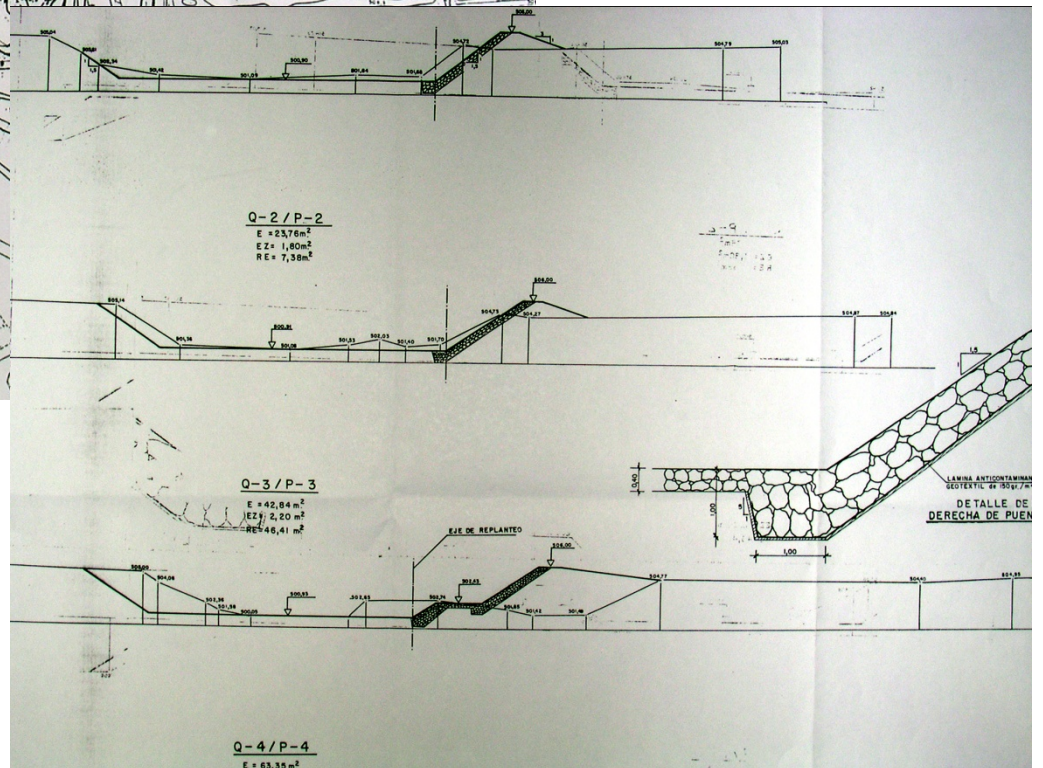
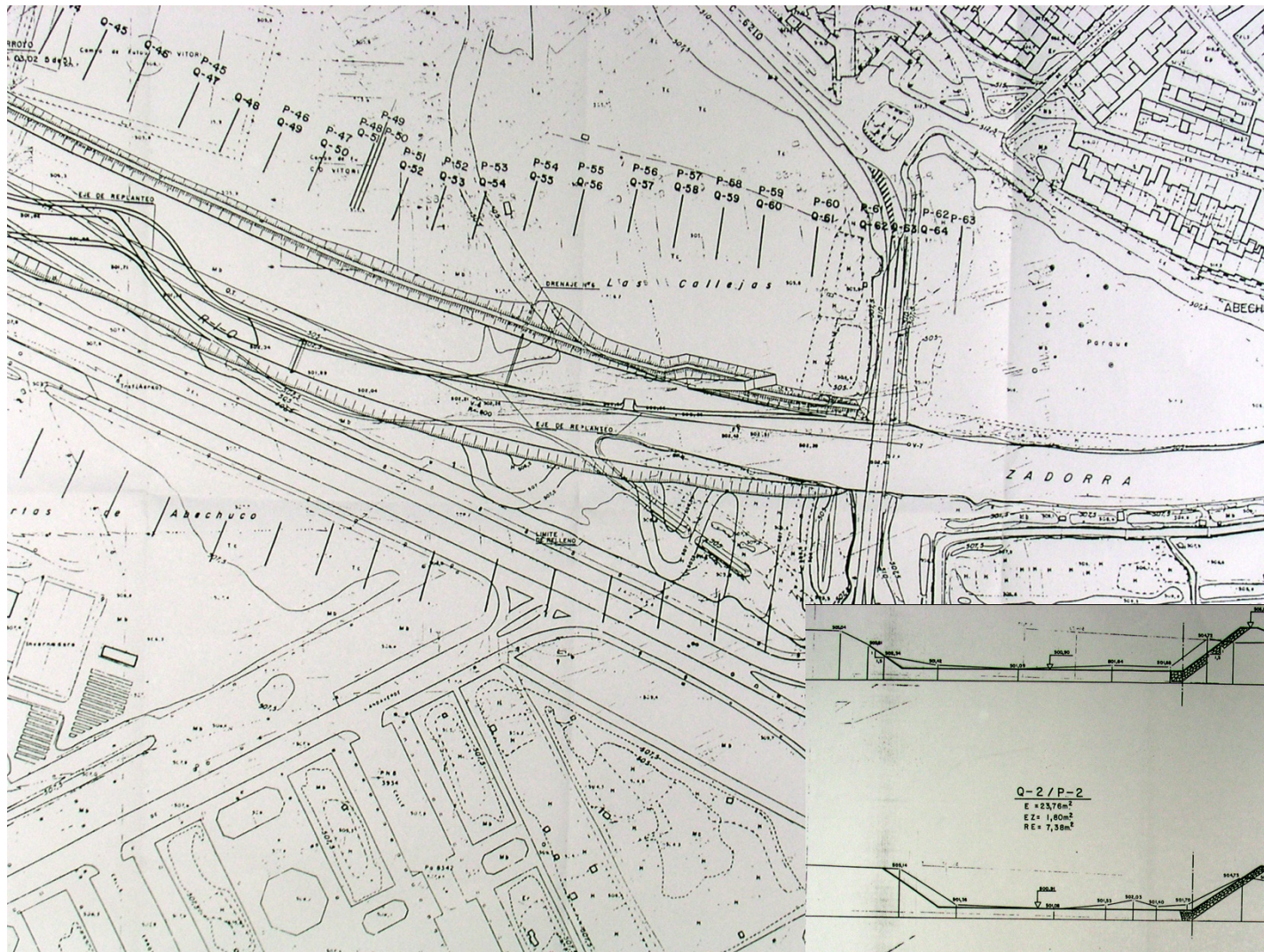

Vecinos de Abetxuko y pescadores se unen a la protesta contra las obras en el Zadorra

Los ecologistas han presentado más de 500 alegaciones contra el proyecto Abetxuko-Yurre

«Destruir un parque para construir otro»

F. G. VITORIA
Una de las críticas más rotundas que los ecologistas lanzan contra el proyecto de encauzamiento del Zadorra, a su paso por Vitoria, es la paradoja que supone destruir un ecosistema con la idea futura de levantar un parque urbano. Alberto Frías, de Eguzki, subrayó las contradicciones de la Administración foral, que edita manuales para la restauración de riberas o exporta proyectos para la creación de zonas húmedas mientras destruye un río.

«No tiene mucho sentido que

la protesta contra el curso del río en Yurre va su- an contra este esivo.

pos actuales para ciudadanas, esta- por el eco conse- lko y esperan una ayuntamientos de ño, además de la

EL FUTURO DEL ZADORRA

El impacto del encauzamiento enfrenta a los ecologistas con la Administración

Las alegaciones al proyecto piden un estudio ambiental y critican el asentamiento industrial

F. GONGORA, VITORIA
El proyecto de encauzamiento del río Zadorra entre los puentes de Abetxuko y Yurre, actualmente en fase de información y alegaciones ha abierto un nuevo frente entre los

grupos ecologistas y la Administración. Se trata de la primera fase de un plan más global para evitar el riesgo de las inundaciones que limpiará y modificará el curso y el cauce del río más importante de Alava. También es un

banco de pruebas en el que las autoridades quieren pulsar tanto la reacción de los ecologistas y la población como el impacto de un ecosistema singular, uno de los conservados del País vasco.

Para Andrés Illana, portavoz de los ecologistas alaveses agrupados en una federación de grupos y en las siglas Eguzki y Eki, el problema de las inundaciones del Zadorra está provocado por la agresiva actividad humana en torno al río. «Nuestros abuelos nunca construyeron sus casas en zonas inundables. Ahora modificamos el río para proteger fábricas y zonas levantadas en lugares que son ocupados periódicamente por zonas inundadas. Actuamos al revés de cómo aconseja el sentido común. Seguimos sin ordenación del territorio».

Illana pone el ejemplo de la instalación de Hipermercado Eroski para subrayar el contrasentido y la ineficacia de quien construye a espaldas de los elementos naturales. «Eroski está levantado en zona de inundación. Pero socialmente no se puede censurar una empresa que crea riqueza y puestos de trabajo. Es más barato y rápido modificar el curso del río que está ahí desde siempre».

Existen dos aspectos sobre los que los ecologistas han cargado sus críticas y han presentado alegaciones. En primer lugar, piden la paralización del proyecto hasta que

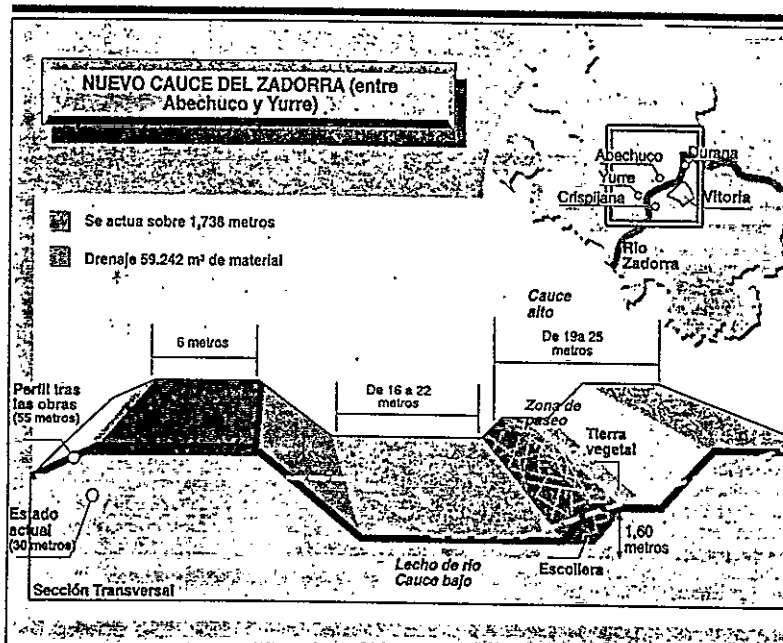

Un hotel para el visón europeo

DOMINGO, 5 DE SEPTIEMBRE DE 1993 • EL CORREO ESPAÑOL-EL PUEBLO VASCO

EL FUTURO DEL ZADORRA

Mientras los ecologistas se echan las manos a la cabeza escandalizados por lo que consideran un intento de geometrizar la naturaleza y de dar forma de trapezoides y de canal a un cauce escarpado con el cincel del tiempo y el agua, los responsables forales esgrimen el argumento de la amenaza de las inundaciones y su secuela de horror y pérdidas económicas. Dos visiones contrapuestas. Unos no quieren castigar a la naturaleza más allá de lo que ya está y otros creen que no hay más remedio que intervenir para domesticar su fuerza incontrolable. Es una historia de ingenieros contra ecologistas que acabará con la leyenda de un río ejemplar desde el punto de vista ecológico e integrado como un parque más en la ciudad.



El Ayuntamiento ya ha construido parte del parque del Zadorra

El río geométrico

El Zadorra será un parque urbano tras las obras de encauzamiento

F. GONGORA, VITORIA

La historia del hombre está llena de episodios en los que se intenta domesticar con la técnica la fuerza incontrolada de la na-

la inundaciones del Zadorra se resuelve construyendo un canal de hormigón. Esos planteamientos están desfasados. Lo que se va a hacer es necesario porque socialmente Vitoria y Alava no pueden permitirse la condena de sufrir riadas. Pero el impacto sobre

el canto de pinzones o carrucas y los vecinos censados de las riberas del Zadorra. Los pájaros están bien calendarios, pero pasan a segundo plano el juego de la riqueza de los alaveses

asegura absolutamente la inocuidad de la fauna y el paisaje y asegura...

JAVIER Z

ANILLO VERDE DE VITORIA-GASTEIZ

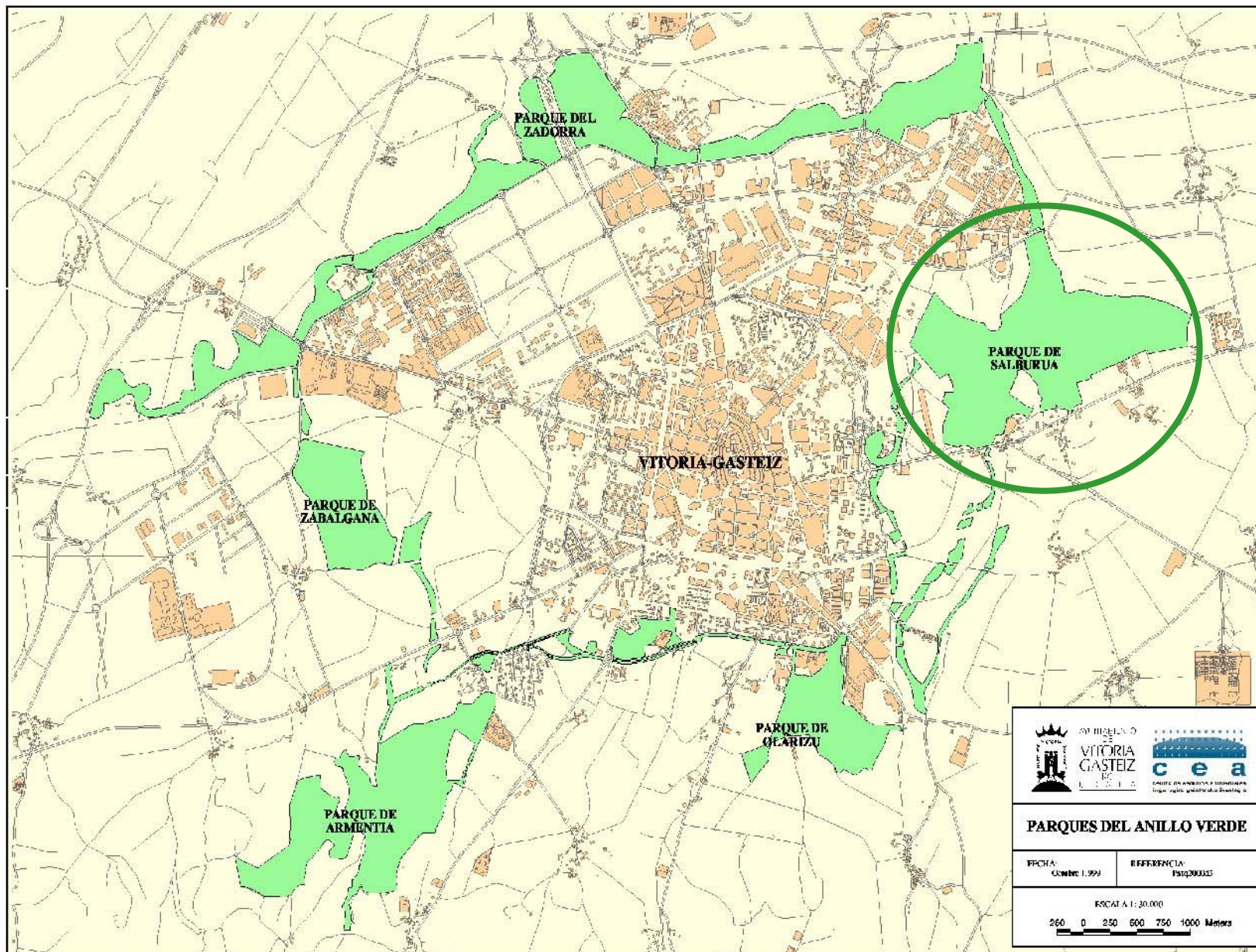

El Ayuntamiento de Vitoria proyecta un parque similar al Central Park de Nueva York

PEDRO GOROSPE, Vitoria. El alcalde de Vitoria, José Ángel Cuerda, presentó el jueves el proyecto del parque de Salburúa, la obra más ambiciosa del primer edil, que se plantea como una ciudad del futuro repartida en 3,5 millones de metros cuadrados cuya financiación superaría los 10.000 millones de pesetas. El proyecto, realizado por el Ayuntamiento en colaboración con el *Partnership*, un consorcio de desarrolladores urbanos de Londres y Chester, sobre un terreno similar al de Central Park de Nueva York, prevé tres zonas bien definidas en las que se relaciona al hombre y la naturaleza.

En *El jardín de la razón* está prevista la construcción de viviendas, oficinas de calidad, y un centro cívico. La segunda de las zonas recibe el nombre de *La escena pictórica* y será el espacio central del parque, donde se realizarán actividades lúdicas y deportivas. Ahí se construirá un *circulo*, un bosque y un lago que sirvan de escenario para las montañas de la zona Este de Vitoria.

'Hyde Park' o 'Silicon Valley'

J. J. C.

VITORIA. El pasado 1 de septiembre, recién finalizadas las vacaciones estivales, el alcalde de Vitoria, José Ángel Cuerda, expresó la intención del Ayuntamiento de reconvertir las campos de Salburúa en un parque de un millón de metros cuadrados, acondicionado para atender las necesidades de 100.000 personas. El anuncio del primer edil fue una simple idea que no estuvo acompañada por estudios urbanísticos.

Según ha podido saber este periódico, cuando Cuerda lanzó su iniciativa del *super-parque*, la Diputación ya trabajaba en atraer a las mismas campos de Salburúa un complejo educativo de diseño artístico y altas tecnologías, exportado de los Estados Unidos. También es seguro que el alcalde de Vitoria desconocía entonces este extremo.

La tercera zona, la primera

EL CORREO ESPAÑOL-EL PUEBLO VASCO

sábado, 2 de septiembre 1989

En el millón de metros cuadrados de parque se habilitarán zonas acuáticas, deportivas y de recreo

El alcalde pretende reconvertir Salburúa en un 'Hyde Park' con capacidad para 100.000 personas

Las vacaciones parecen insuflar fuertes dosis de energía en los deseos del alcalde. Ayer, en su primera comparecencia ante los medios de comunicación tras el descanso estival, un José Ángel Cuerda exultante sorprendió a los informadores con otra nueva y ambiciosa iniciativa: convertir las campos de Salburúa en un parque de un millón de metros cuadrados, acondicionado para atender las necesidades de 100.000 personas. El proyecto no trasciende, por el momento, el terreno de las ideas, ya que aún no existen estudios urbanísticos ni presupuestarios. Cuerda, sin embargo, no dudó en comparar

al futuro complejo con el excelente parque londinense de Hyde Park, «aunque» —dijo— «guardando las distancias». En el supuesto de que éste se lleve a cabo, la superficie dispondrá de un gran auditorio para conciertos y actos públicos, cafeterías, restaurantes y zonas acuáticas, deportivas y de recreo.

J. J. Corcuera

VITORIA. José Ángel Cuerda volvió a sacar ayer otro *conejo de la chistera*. En su primera comparecencia oficial ante los medios informativos, tras sus vacaciones de verano, el alcalde de Vitoria anunció la próxima reconversión de las campos de Salburúa, ubicadas en la zona Este de la ciudad, en un grandioso parque público, al que no dudó en comparar con el londinense de Hyde Park. «Hombre —puntualizó un poco después—, quizás no llegue a tener las características del de la capital británica, pero merece la pena soñar».

Y es que el primer edil parece dedicar sus descansos estivales en las costas de Zarauz a modelar con vida sus ambiciosos sueños para soltarlos a su regreso como algo muy *rumiado* y definitivo. El propio Cuerda reconoció, a preguntas de los informadores, que su iniciativa salta a la opinión pública sin que haya mediado ningún estudio previo de carácter urbanístico y presupuestario. Esta actitud constituye una práctica normal en un alcalde acostumbrado a lanzar primero las ideas, para después poner los medios que la hacen realidad.

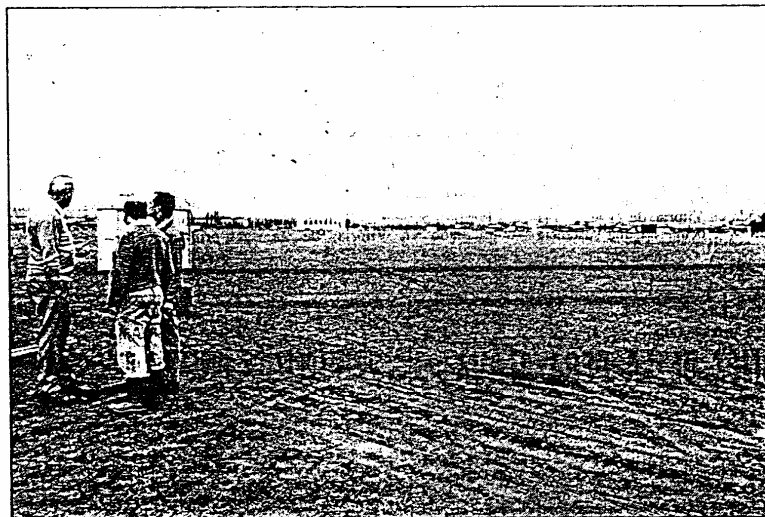

ISABEL KNORR

El Ayuntamiento quiere habilitar el millón de metros cuadrados de Salburúa en un parque con aforo para 100.000 personas.

a mediados de septiembre en el mes de agosto. En las mismas ocasiones ha reiterado que se volverá a presentar a la dispondrá de un millón de metros cuadrados de superficie y se con-





Edificio de viviendas de varias plantas	1	Alberca exterior/interior	18
Estaciones del Club Deportivo	2	Instalaciones deportivas	19
Centro Cultural	3	Edificio de viviendas de lujo	20
Centro Comercial	4	Edificio de viviendas	21
Instalaciones de actividades deportivas	5	Edificio de viviendas de lujo	22
Centro Deportivo	6	Edificio de viviendas de lujo	23
Zona de recreo	7	Edificio de viviendas de lujo	24
Edificio Museo	8	Edificio de viviendas de lujo	25
Oficina (tipo administrativo)	9	Edificio de viviendas de lujo	26
Centro Comercial	10	Edificio de viviendas de lujo	27
Edificio	11	Edificio de viviendas de lujo	28
Edificio de oficinas de trabajo	12	Edificio de viviendas de lujo	29
Instalación	13	Edificio de viviendas de lujo	30
Centro de actividades culturales	14	Edificio de viviendas de lujo	31
Centro de actividades culturales	15	Edificio de viviendas de lujo	32
Centro de actividades culturales	16	Edificio de viviendas de lujo	33
Centro de actividades culturales	17	Edificio de viviendas de lujo	34
Centro de actividades culturales	18	Edificio de viviendas de lujo	35
Centro de actividades culturales	19	Edificio de viviendas de lujo	36
Centro de actividades culturales	20	Edificio de viviendas de lujo	37
Centro de actividades culturales	21	Edificio de viviendas de lujo	38
Centro de actividades culturales	22	Edificio de viviendas de lujo	39
Centro de actividades culturales	23	Edificio de viviendas de lujo	40
Centro de actividades culturales	24	Edificio de viviendas de lujo	41
Centro de actividades culturales	25	Edificio de viviendas de lujo	42
Centro de actividades culturales	26	Edificio de viviendas de lujo	43
Centro de actividades culturales	27	Edificio de viviendas de lujo	44
Centro de actividades culturales	28	Edificio de viviendas de lujo	45
Centro de actividades culturales	29	Edificio de viviendas de lujo	46
Centro de actividades culturales	30	Edificio de viviendas de lujo	47
Centro de actividades culturales	31	Edificio de viviendas de lujo	48
Centro de actividades culturales	32	Edificio de viviendas de lujo	49
Centro de actividades culturales	33	Edificio de viviendas de lujo	50
Centro de actividades culturales	34	Edificio de viviendas de lujo	51
Centro de actividades culturales	35	Edificio de viviendas de lujo	52
Centro de actividades culturales	36	Edificio de viviendas de lujo	53
Centro de actividades culturales	37	Edificio de viviendas de lujo	54
Centro de actividades culturales	38	Edificio de viviendas de lujo	55
Centro de actividades culturales	39	Edificio de viviendas de lujo	56
Centro de actividades culturales	40	Edificio de viviendas de lujo	57
Centro de actividades culturales	41	Edificio de viviendas de lujo	58
Centro de actividades culturales	42	Edificio de viviendas de lujo	59
Centro de actividades culturales	43	Edificio de viviendas de lujo	60
Centro de actividades culturales	44	Edificio de viviendas de lujo	61
Centro de actividades culturales	45	Edificio de viviendas de lujo	62
Centro de actividades culturales	46	Edificio de viviendas de lujo	63
Centro de actividades culturales	47	Edificio de viviendas de lujo	64
Centro de actividades culturales	48	Edificio de viviendas de lujo	65
Centro de actividades culturales	49	Edificio de viviendas de lujo	66
Centro de actividades culturales	50	Edificio de viviendas de lujo	67
Centro de actividades culturales	51	Edificio de viviendas de lujo	68
Centro de actividades culturales	52	Edificio de viviendas de lujo	69
Centro de actividades culturales	53	Edificio de viviendas de lujo	70
Centro de actividades culturales	54	Edificio de viviendas de lujo	71
Centro de actividades culturales	55	Edificio de viviendas de lujo	72
Centro de actividades culturales	56	Edificio de viviendas de lujo	73
Centro de actividades culturales	57	Edificio de viviendas de lujo	74
Centro de actividades culturales	58	Edificio de viviendas de lujo	75
Centro de actividades culturales	59	Edificio de viviendas de lujo	76
Centro de actividades culturales	60	Edificio de viviendas de lujo	77
Centro de actividades culturales	61	Edificio de viviendas de lujo	78
Centro de actividades culturales	62	Edificio de viviendas de lujo	79
Centro de actividades culturales	63	Edificio de viviendas de lujo	80
Centro de actividades culturales	64	Edificio de viviendas de lujo	81
Centro de actividades culturales	65	Edificio de viviendas de lujo	82
Centro de actividades culturales	66	Edificio de viviendas de lujo	83
Centro de actividades culturales	67	Edificio de viviendas de lujo	84
Centro de actividades culturales	68	Edificio de viviendas de lujo	85
Centro de actividades culturales	69	Edificio de viviendas de lujo	86
Centro de actividades culturales	70	Edificio de viviendas de lujo	87
Centro de actividades culturales	71	Edificio de viviendas de lujo	88
Centro de actividades culturales	72	Edificio de viviendas de lujo	89
Centro de actividades culturales	73	Edificio de viviendas de lujo	90
Centro de actividades culturales	74	Edificio de viviendas de lujo	91
Centro de actividades culturales	75	Edificio de viviendas de lujo	92
Centro de actividades culturales	76	Edificio de viviendas de lujo	93
Centro de actividades culturales	77	Edificio de viviendas de lujo	94
Centro de actividades culturales	78	Edificio de viviendas de lujo	95
Centro de actividades culturales	79	Edificio de viviendas de lujo	96
Centro de actividades culturales	80	Edificio de viviendas de lujo	97
Centro de actividades culturales	81	Edificio de viviendas de lujo	98
Centro de actividades culturales	82	Edificio de viviendas de lujo	99
Centro de actividades culturales	83	Edificio de viviendas de lujo	100

Planificación Urbana

NOVIEMBRE 1991

DEREK LOVROY PARTNERSHIP

PARQUE DE SALBURUA VITORIA-GASTEIZ

ANILLO VERDE DE VITORIA-GASTEIZ

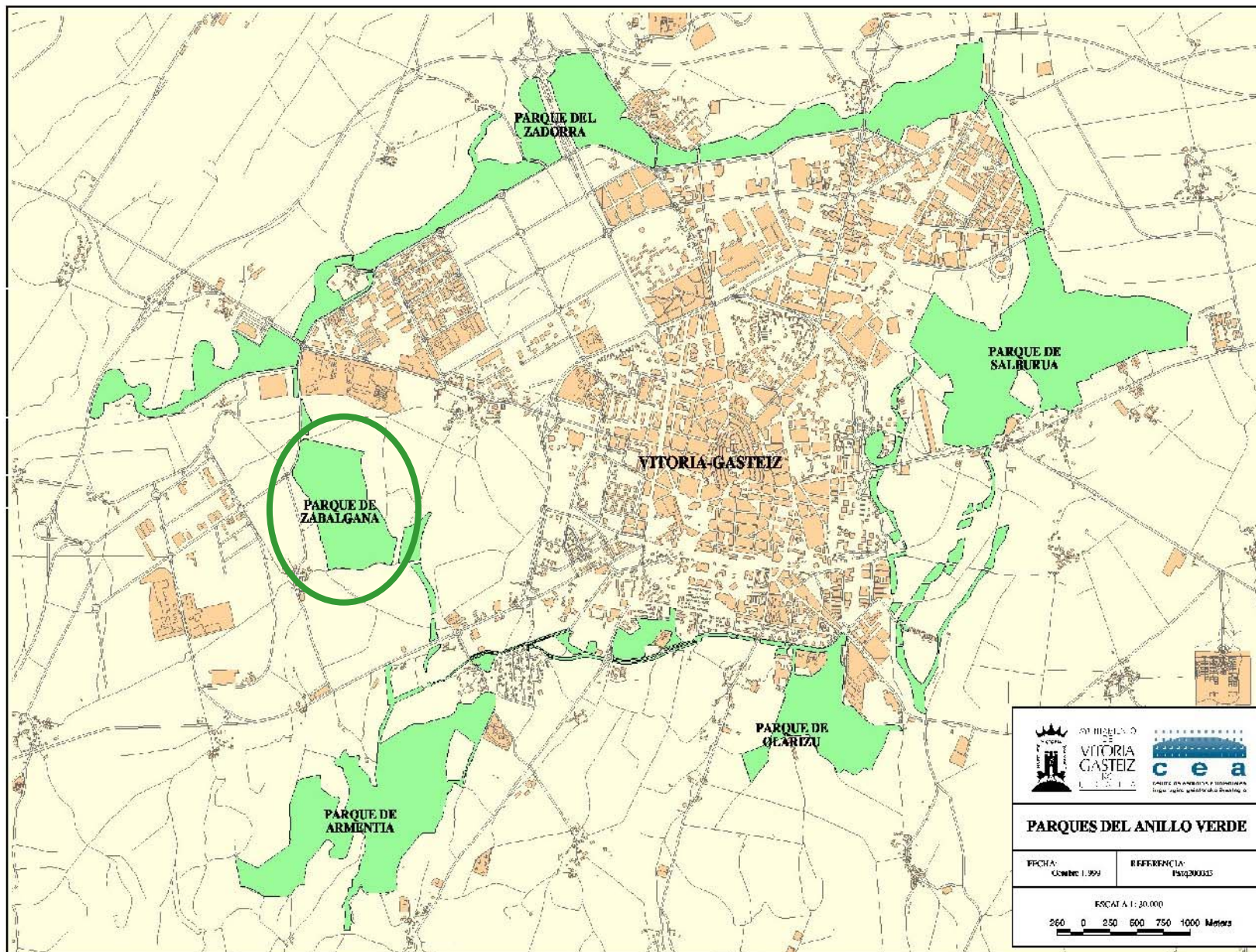



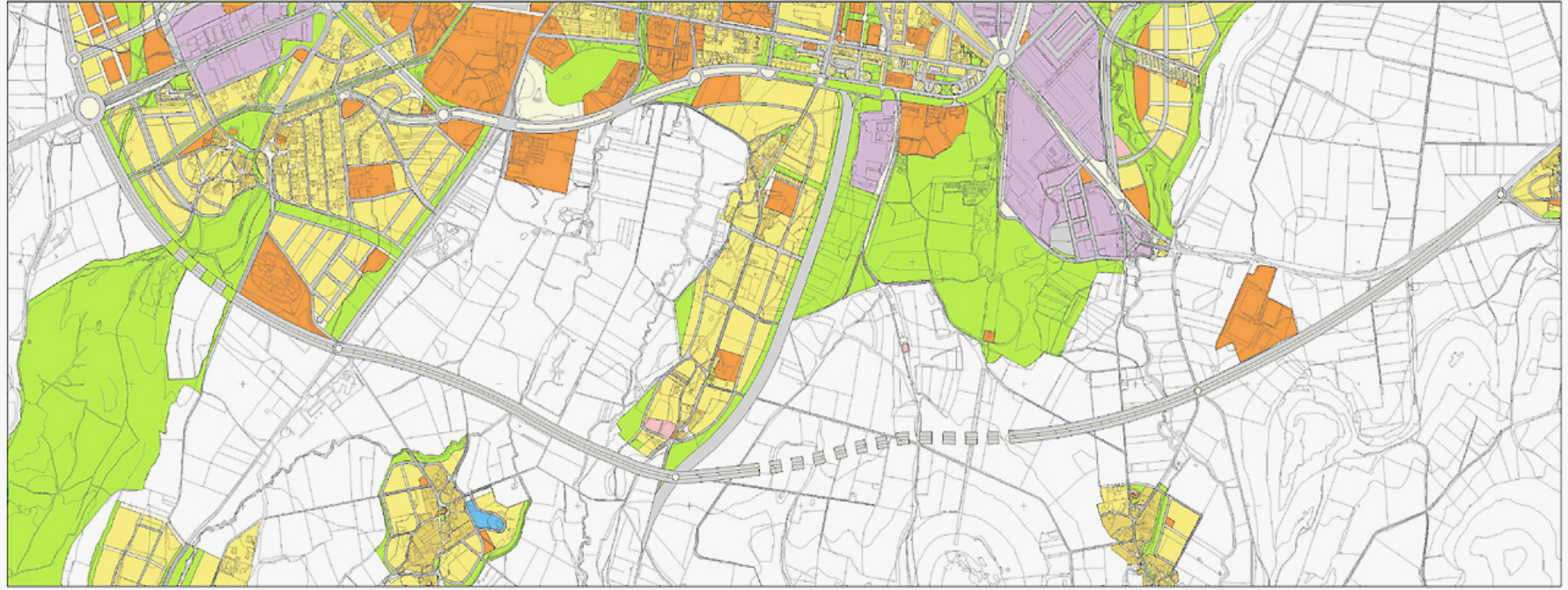





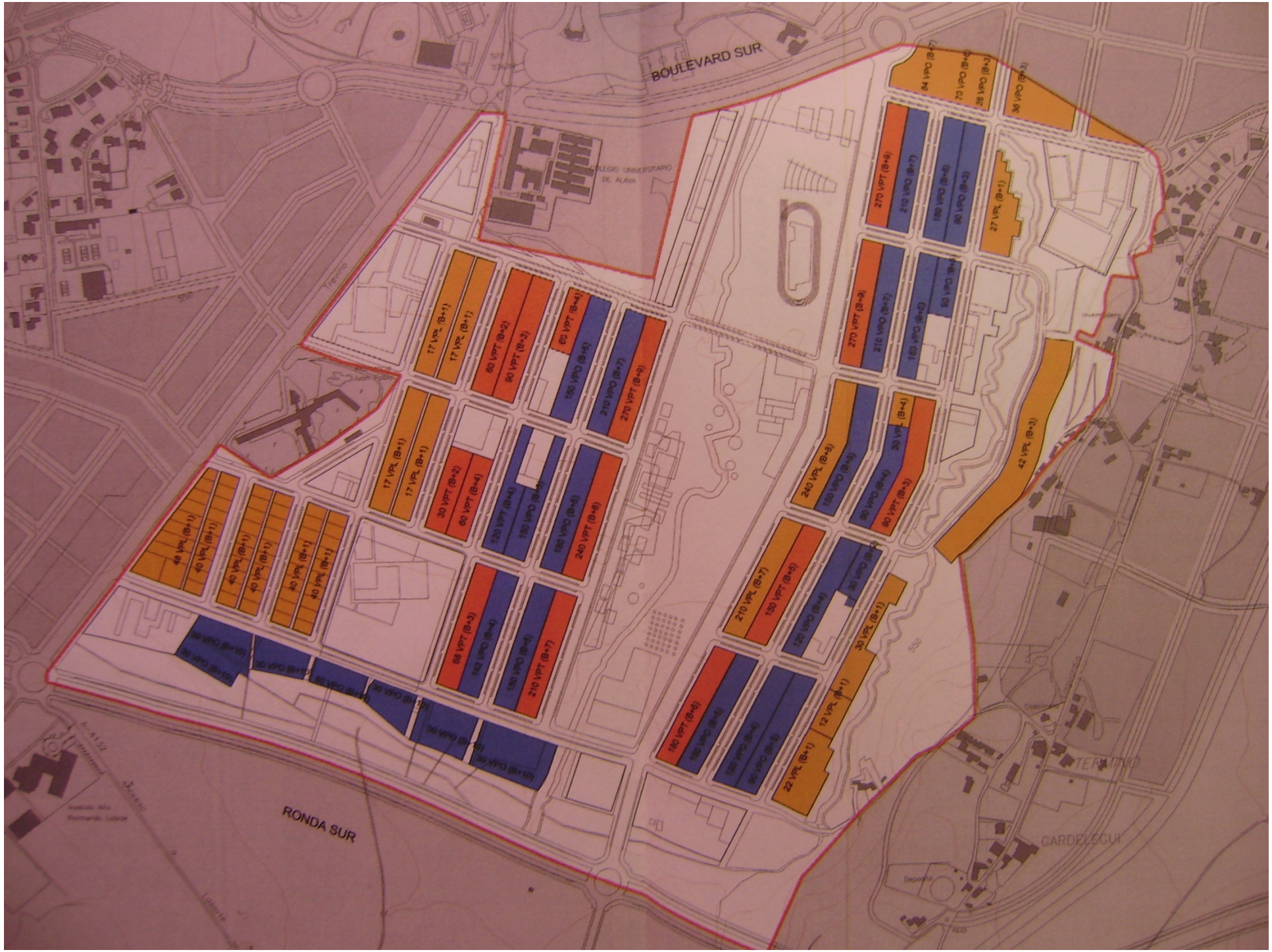





































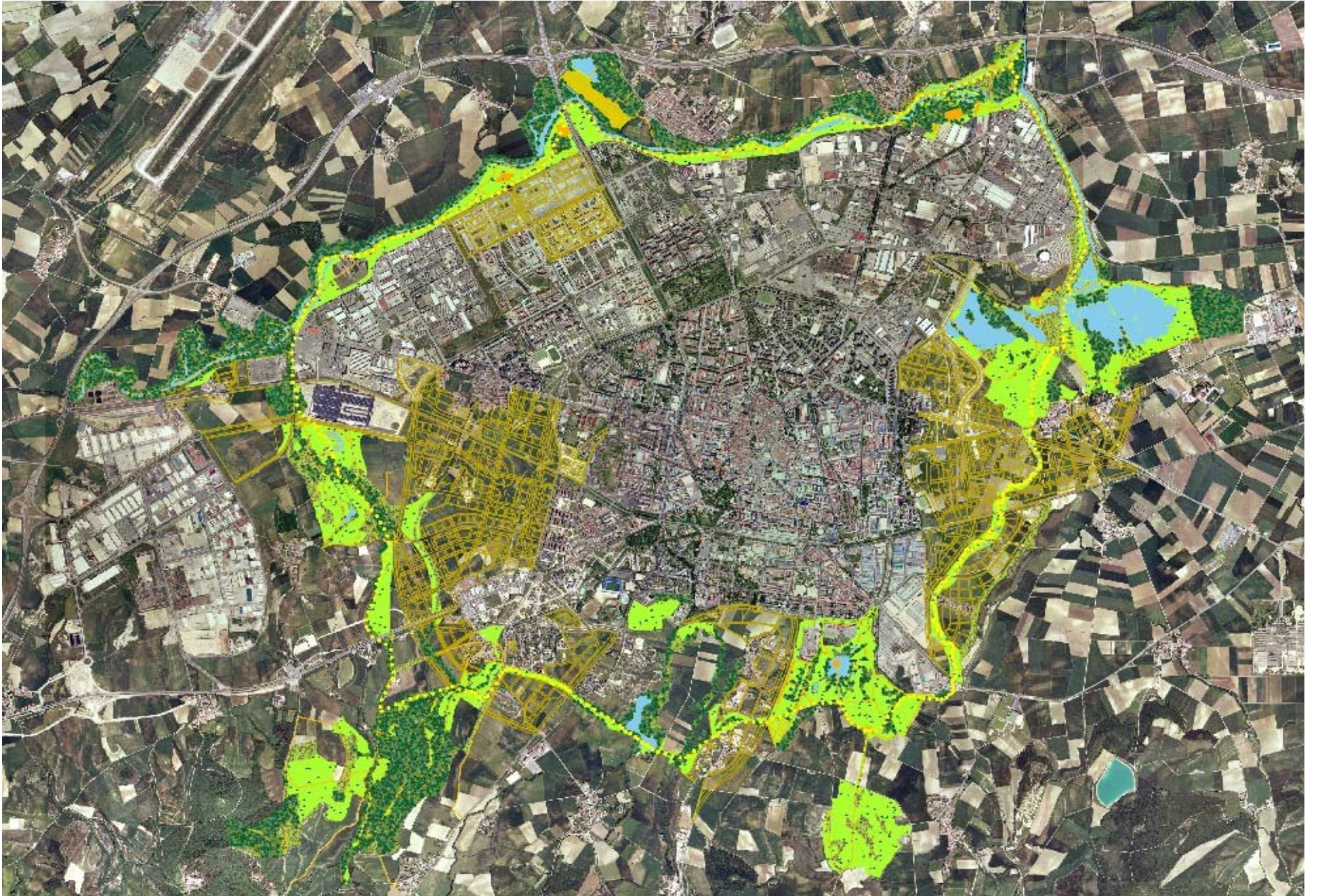

Salburua

Todas tus opciones en Trinosa



10.902 viviendas se edificarán en Salburua, con un total de 30.000 personas aproximadamente.



Futuros proyectos pensados para la zona: Centro comercial, Ciudad deportiva del Baskonia, Centro de Interpretación de la Naturaleza...



Salburua es uno de los humedales continentales más importante del País Vasco. Es una importante zona de visita que se puede recorrer en poco más de dos horas.

Zabalzana

Viviendas de nueva construcción de 2, 3 y 4 dormitorios



10.840 viviendas se edificarán en Zabalzana, con un total de 30.000 personas aproximadamente.



Situado al lado de los principales parques que forman el anillo verde de la ciudad: Armentia y Zabalzana. Una rica comunidad animal y vegetal se pueden encontrar en ellos.



Futuros proyectos pensados para la zona: Centro comercial, Ciudad deportiva Alavés, Campo de Golf, Museo de Parque Arqueológico.



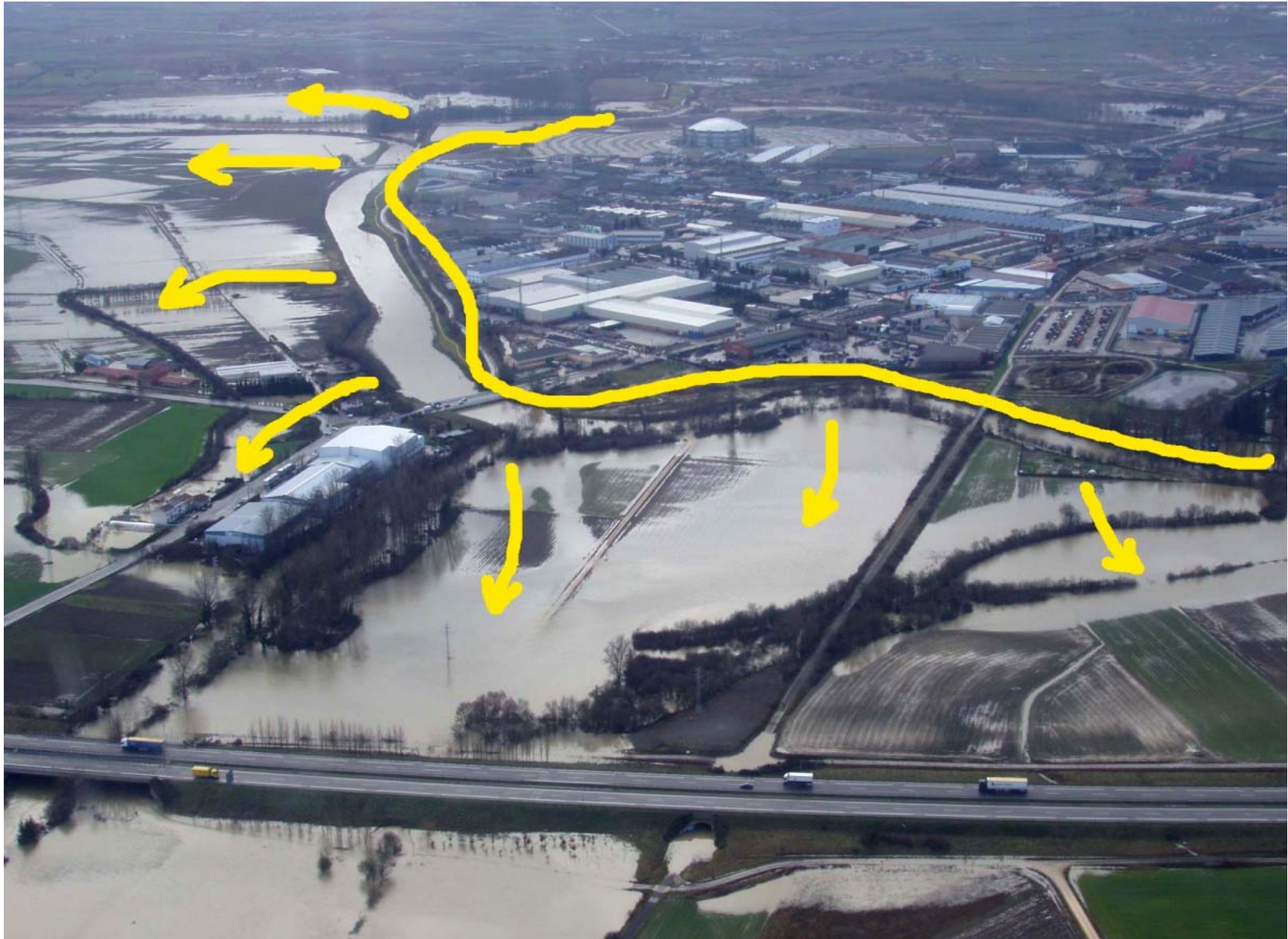

Promoción de Chalets Salburua Entorno Nat

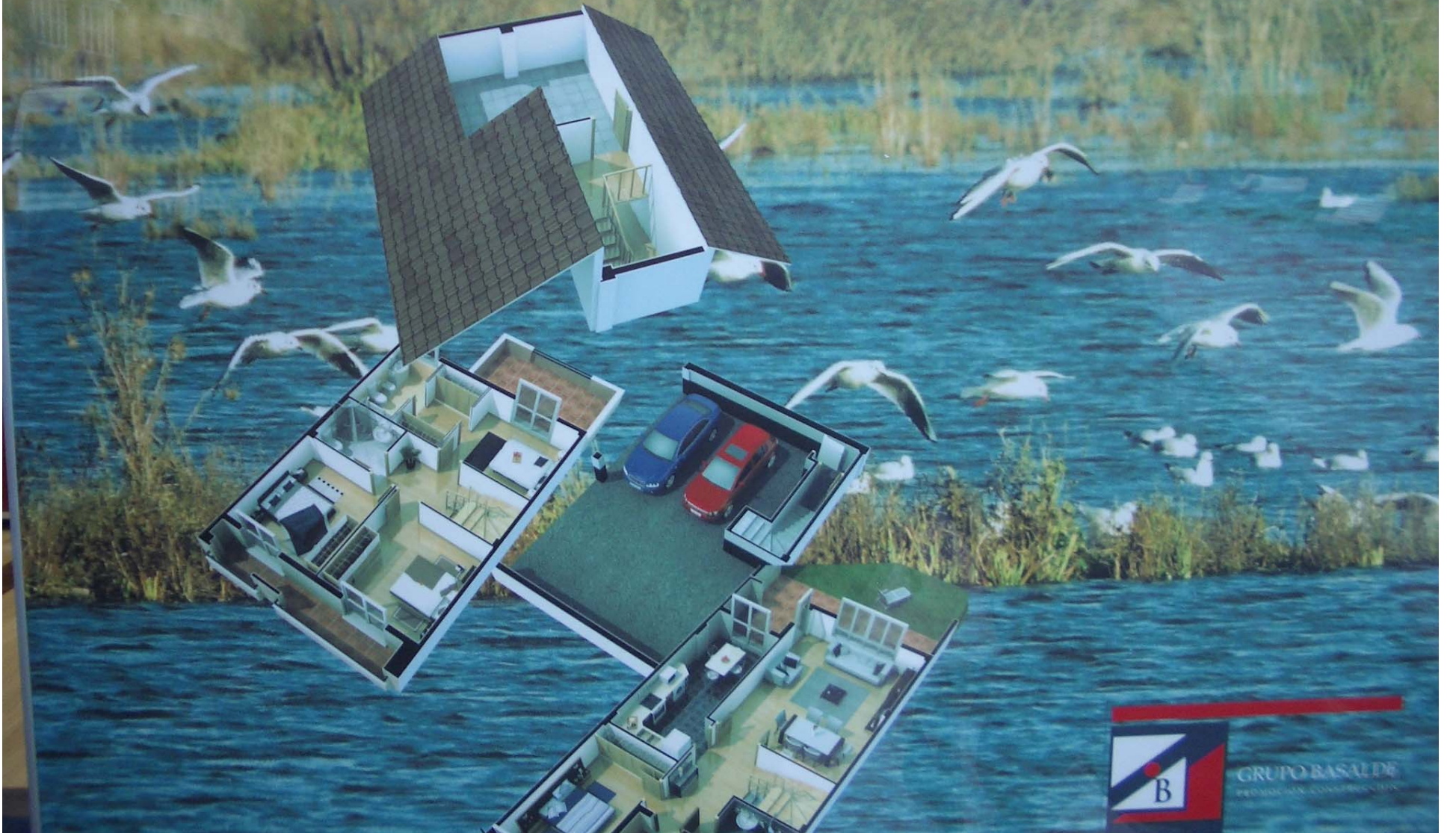

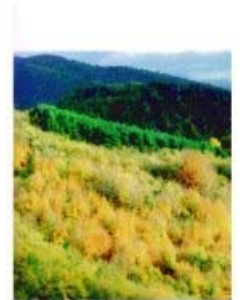
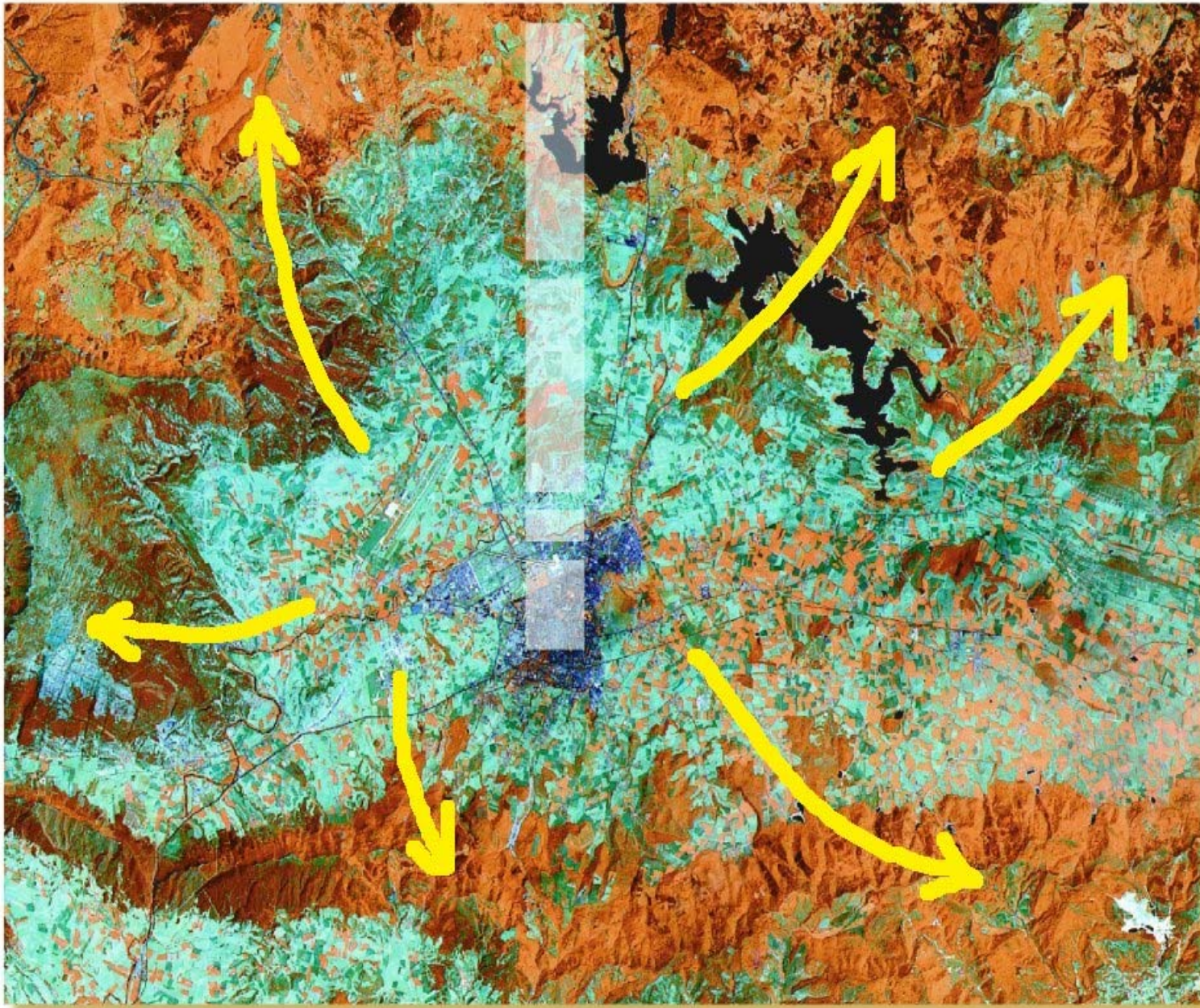



Leyenda:

- Paseos por el Anillo Verde
- Paseos por el Anillo Verde proyectados
- Sendas urbanas
- Sendas urbanas proyectadas
- Punto de información
- Préstamo de bicicletas
- Parques del Anillo Verde
- Parques del Anillo Verde proyectado



Unique and outstanding landscapes

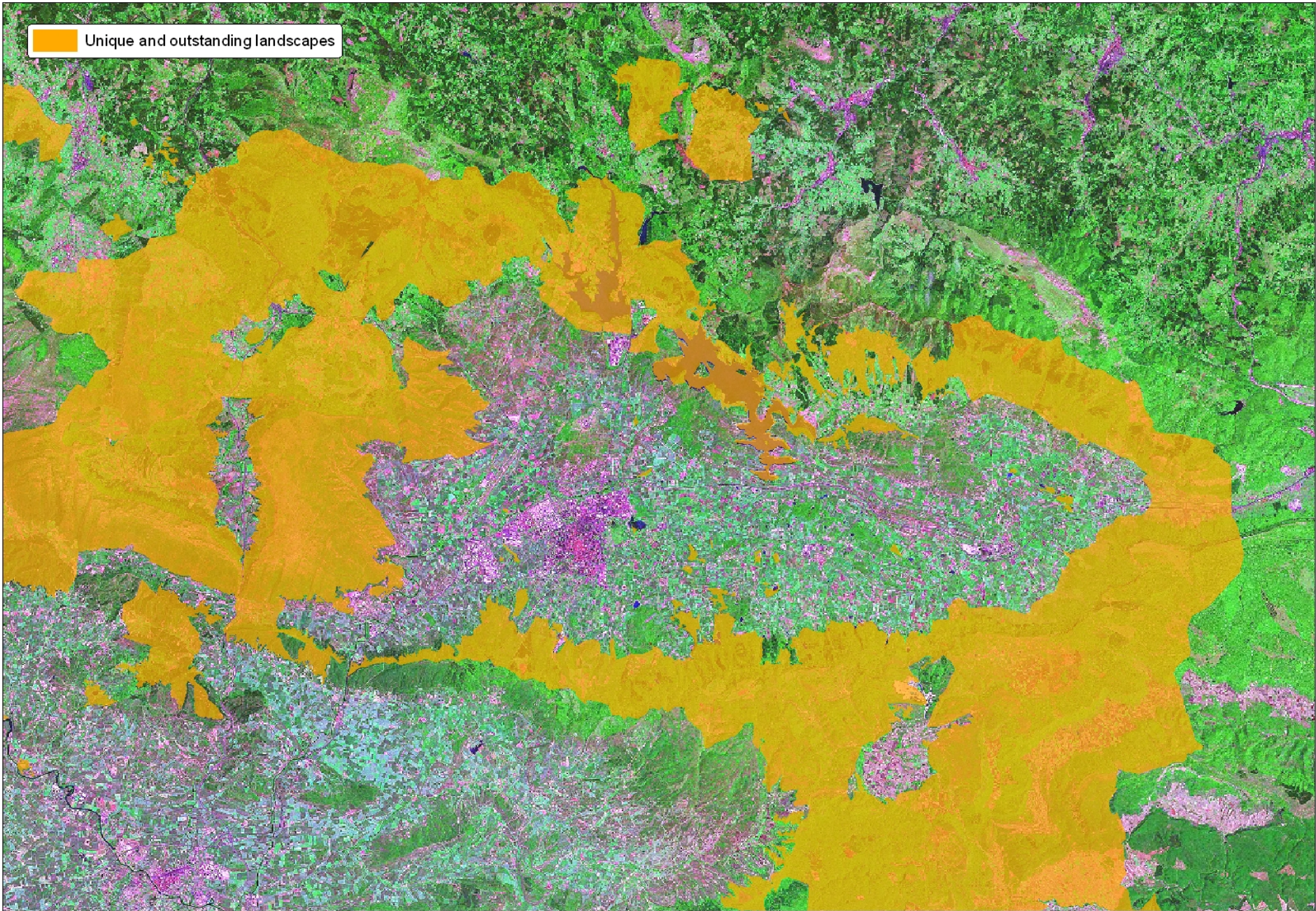

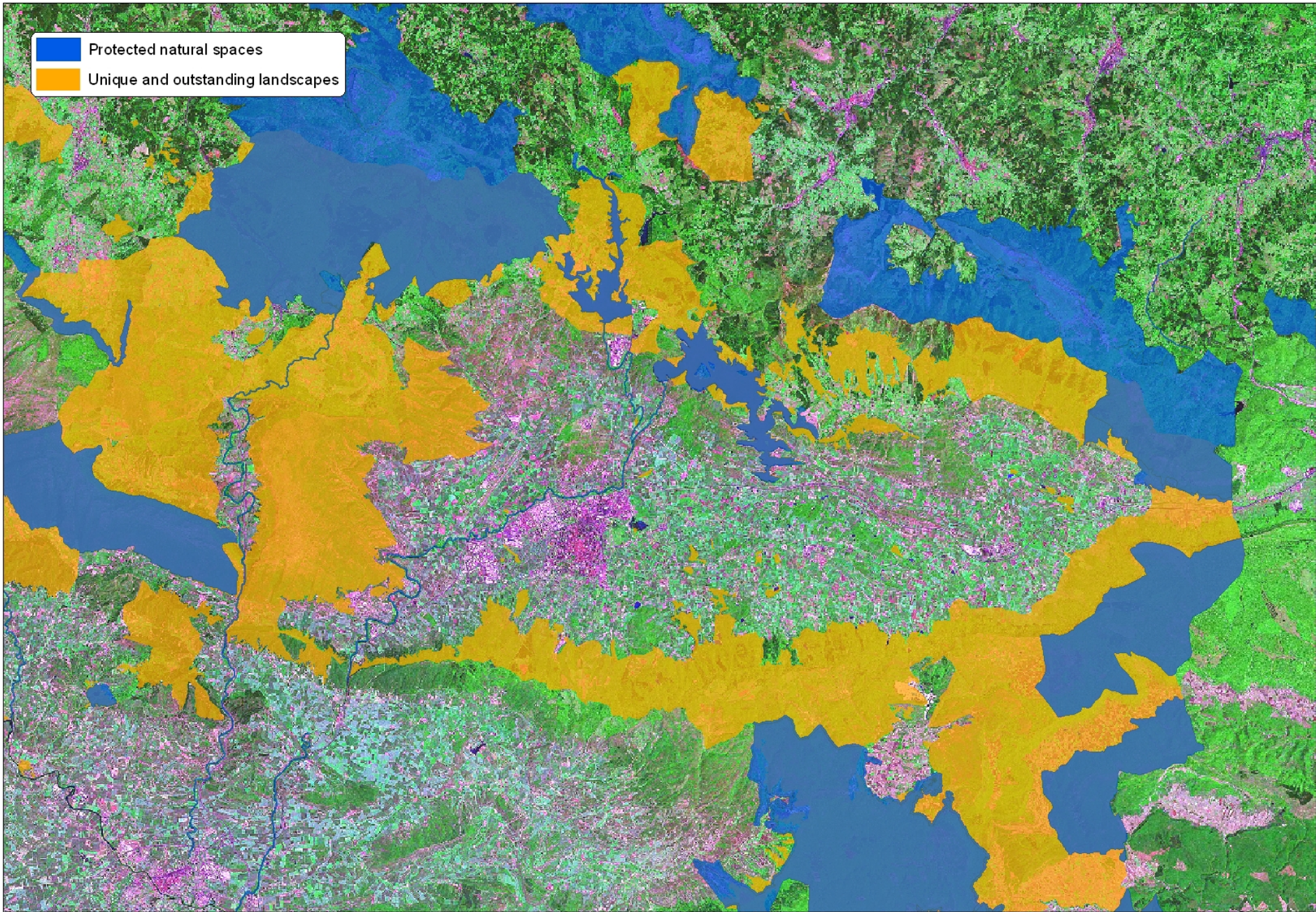

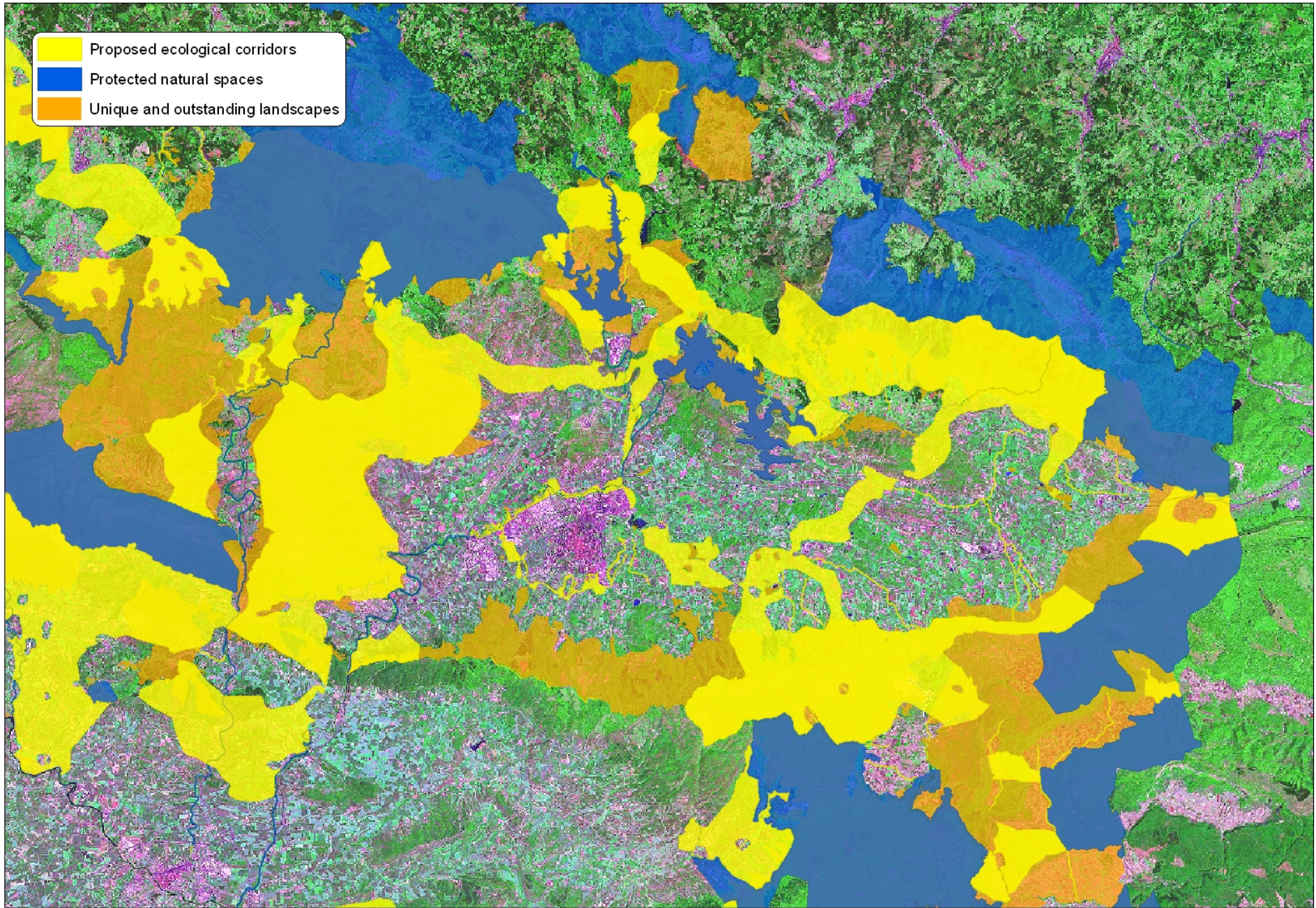

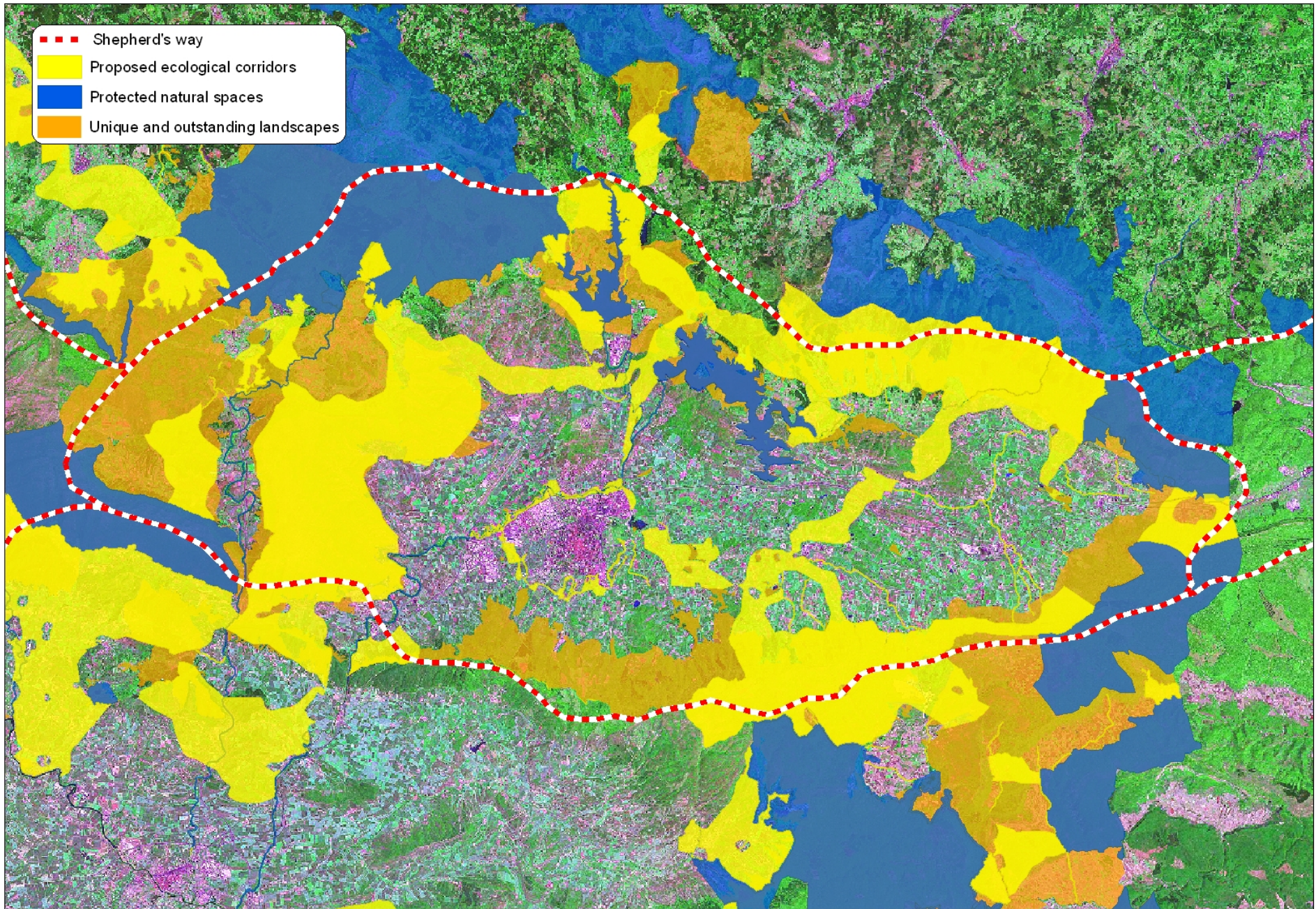

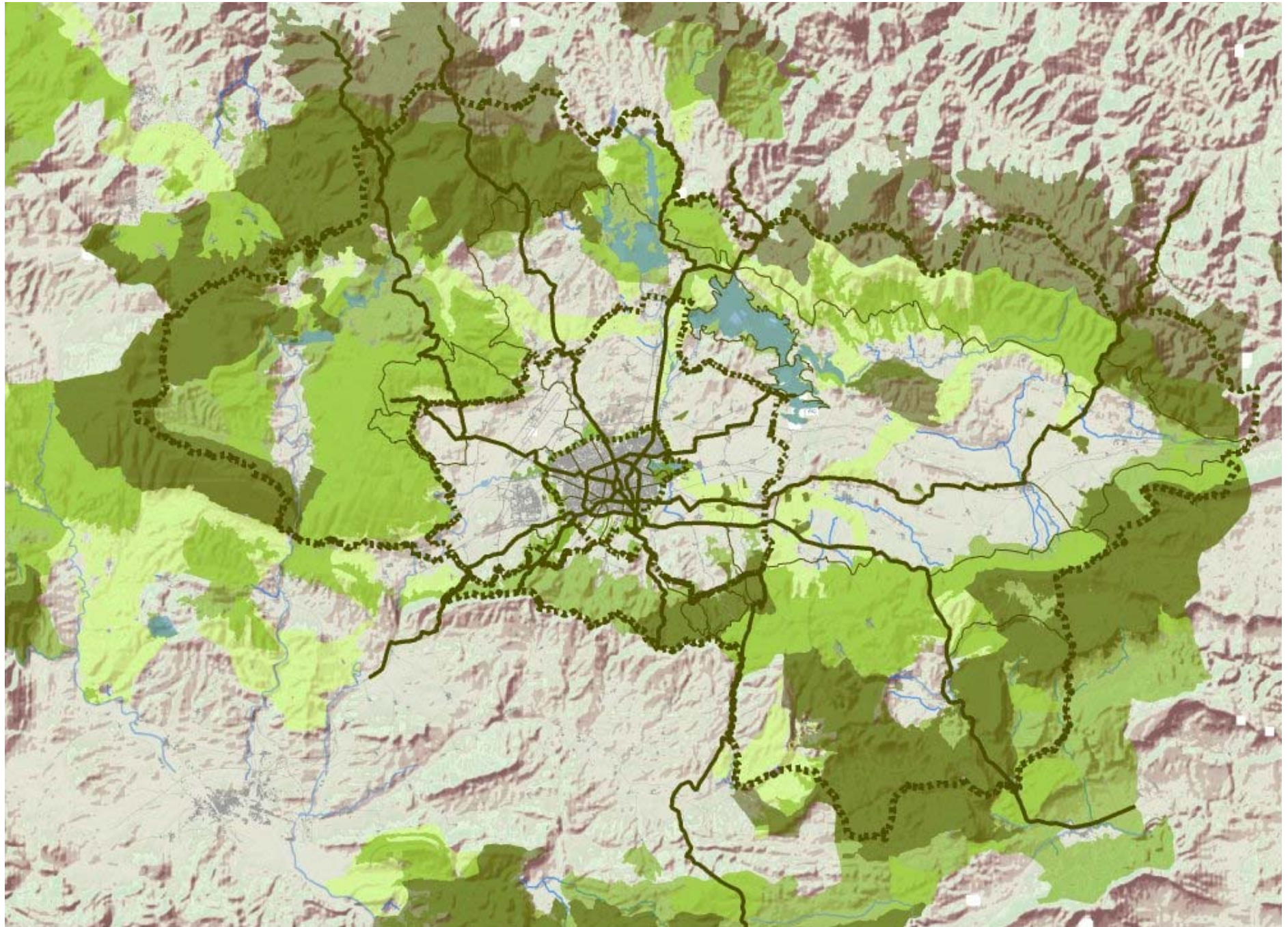

5.9. The highlands ring (shepherd's route)



6. The urban biosphere reserve of Vitoria-Gasteiz

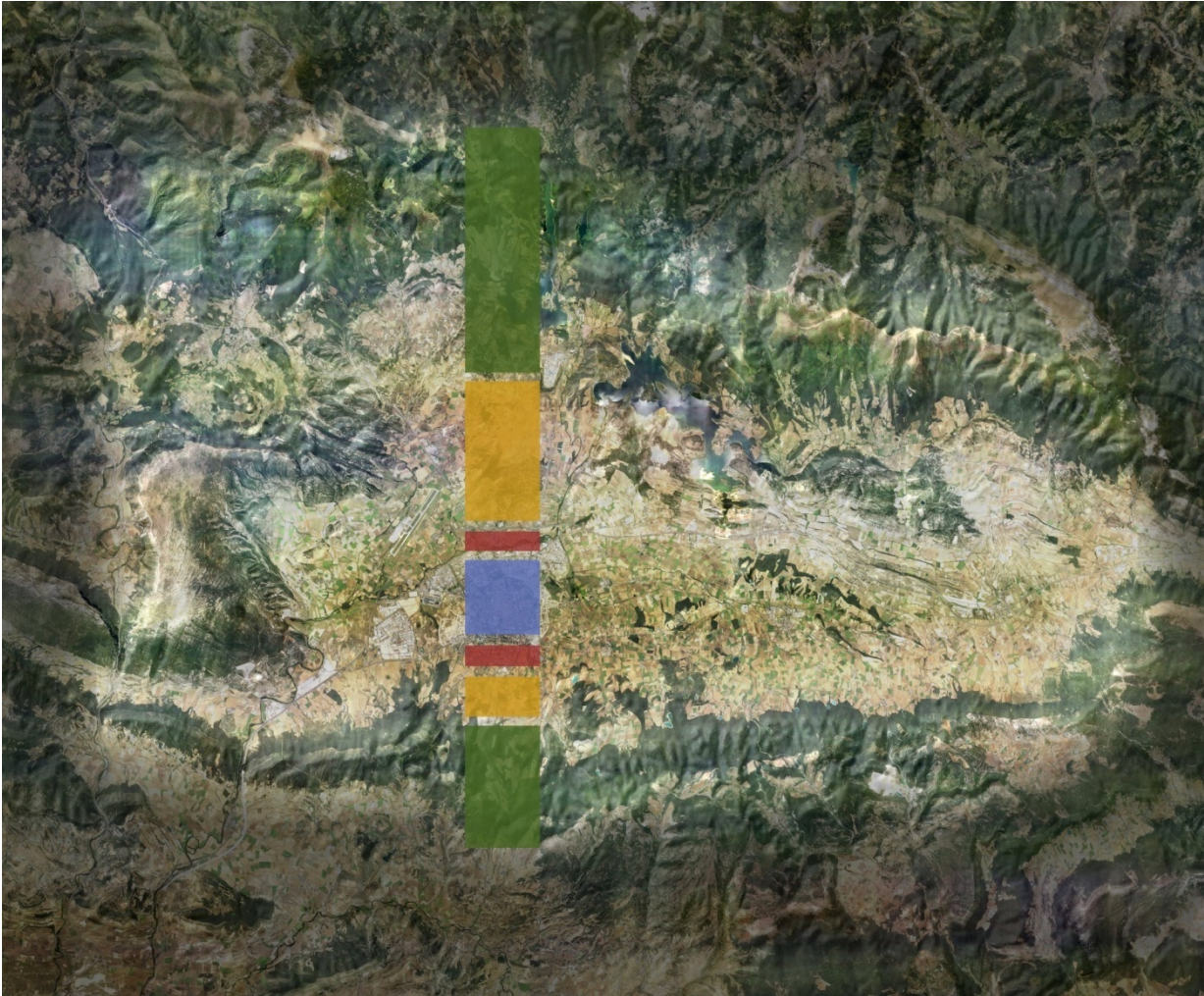

Ecological functional network



Transitional rural matrix



Buffer green ring



Urban core



Quién te ha visto y quién te ve

Le faltan 25 años de inversiones públicas a un ritmo normal para conseguir los 2.336 millones de euros que Zaragoza ha recibido desde 2004. La ciudad ha experimentado un cambio radical, que ya se adivina. Ha vuelto su mirada al Ebro y al Canal, y exhibe nuevos hitos arquitectónicos



ZARAGOZA

El Parque del Agua se cerrará por la noche para evitar daños y proteger su área más sensible

El ayuntamiento acordará los horarios con los vecinos, la Policía y los negocios ubicados en el recinto

El recinto se vallará en verano. Tampoco se descarta contratar algún servicio de seguridad privada

ZARAGOZA. El Parque del Agua se vallará este verano para proteger su área más sensible -unas 60 hectáreas- de posibles actos vandálicos. Además, se aumentará el número de cámaras de vigilancia ya instaladas en el recinto y se baraja, incluso, la posibilidad de contratar algún servicio de vigilancia privada para evitar que los gamberros puedan dañar el área natural y las instalaciones de recreo.

Parque metropolitano Luis Buñuel

PARQUE

Zonas valladas

La valla tiene una altura de 2,50 metros. El nombre del parque estará compuesto por letras de chapa lacada de 2 metros de altura

